Costa
ITALY AT SEA

コスタクルーズ 船の旅
ご案内・代金表

ISSUE No. 02

コスタ セレーナ 2021年3月21日発～2021年8月30日発

パンフレット有効期間:2020年9月1日～2021年1月31日

my first cruise.
はじめてのクルーズを、最高のクルーズに。

6 THINGS TO KNOW

FOR A TOTALLY SAFE CRUISE

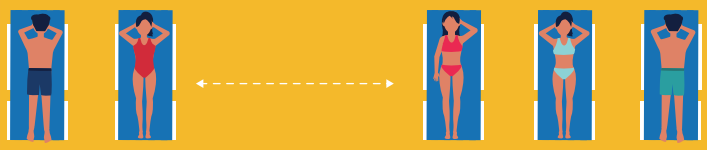

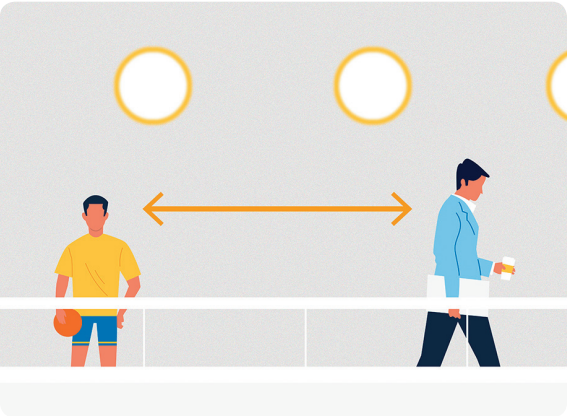

1 ソーシャルディスタンス

厳しい安全プロトコルを遵守し、ソーシャルディスタンスを促進いたします。これにより安全な環境でクルーズをお楽しみいただけます。

最大乗客人数の削減

ソーシャルディスタンスを確実に確保するために、最大乗客人数を大幅に削減いたします。

共用エリアでの人数制限

ショーなどのエンターテインメントの会場や共用エリア、リラクゼーションエリアについては、お客様同士密を避けてご利用いただけるよう、一度にご利用いただける人数を制限いたします。

乗務員からの積極的な喚起

船内のすべての場所において、常にお客様が安全な距離を保つことができるよう、ソーシャルディスタンスを喚起してまいります。

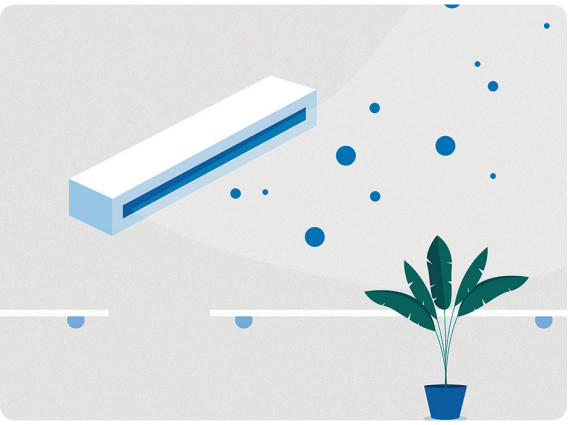

2 船内の換気徹底と消毒の強化

コスタクルーズの全客船は、世界保健機関（WHO）によって承認された衛生基準に基づいて、厳格な船内衛生プロトコルに準拠しています。

頻度の高い消毒

船内およびデッキ等の屋外の公共エリアは1日数回抗ウイルス消毒剤で消毒されます。公共エリアのトイレはさらに頻繁に消毒されます。

キャビン内の消毒

すべてのキャビンは乗船前に抗ウイルス消毒剤にて消毒が行われ、キャビンの清掃、消毒も毎日行われます。

新フィルターによる船内の換気徹底

船内では高いフィルタリング効果が保証された新空気フィルターを採用します。当社のオンボード換気システムは、外部から来る新鮮な空気を最適にフィルタリングし、船内での空気の再循環を最小限に抑えます。

3 感染予防のための備品常備

船内に滞在中のすべてのお客様、乗務員に対し感染予防のための備品を提供いたします。

手指消毒の徹底

手指消毒ジェルのディスペンサーは船内のいたるところに設置されております。すべての主要エリアでいつでもご利用いただけます。

乗務員の感染予防

乗務員が最も高い健康基準で乗務にあたることができるよう、イタリアの規制に沿った防護具や備品が船内に常備されています。

寄港地での感染予防

寄港地観光ツアーで利用されるバスは、ツアー終了後に毎回消毒が行われ、ソーシャルディスタンスが確保できる定員で催行されることが確約されています。ガイドはマスクを着用し、お客様を魅力的な観光地へと安全にご案内いたします。

安全にコスタクルーズをお楽しみいただくために

乗務員からゲスト、港から船、乗船から下船まで、コスタクルーズはみなさまの健康と安全を守り、快適な休暇を提供することをお約束いたします。コスタクルーズは現在、医療専門家と協力し、国内および国際的な健康基準に準拠したCOVID-19を含む感染症を防ぐための新しい公衆衛生管理に取り組んでいます。

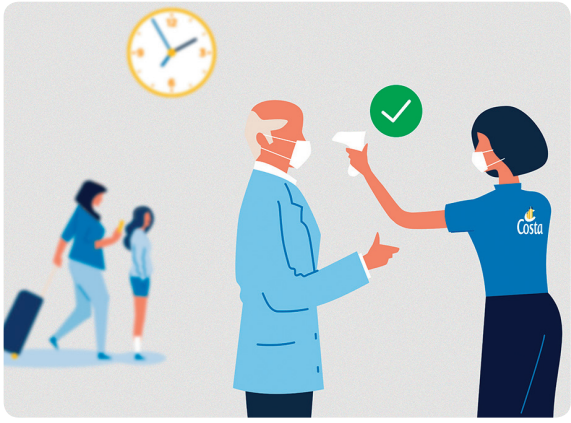

4 乗船・下船時の健康チェックの徹底

寄港地を含めた乗船時および下船時は、すべてのお客様とクルーを対象に感染防止のための重要な手順に従い健康管理を徹底いたします。

サーモグラフィーの導入と検温

すべてのお客様、乗務員、訪問者の体温は乗船・下船のたびにサーモグラフィーによって取得されます。

マスク着用の徹底

寄港地を含めた全港では、マスクの着用が義務づけられております。

5 レストランでの感染予防策

お食事とお飲み物のサービスは、現在の状況を鑑み安全性と管理対策がさらに強化されます。

感染予防のための十分なテーブルスペースの確保

テーブルの座席間のスペースとテーブル間のスペースは安全にお食事をお楽しみいただけるように配置されています。さらに、メインダイニングでのお食事は蜜を避けるため事前に人数制限を行います。

感染予防のためのお食事の提供スタイル

お食事とお飲み物はレストランのスタッフがテーブルでお食事とお飲み物を提供するテーブルサービスのみとなります。感染予防の観点からビュッフェスタイルのお食事は提供されません。

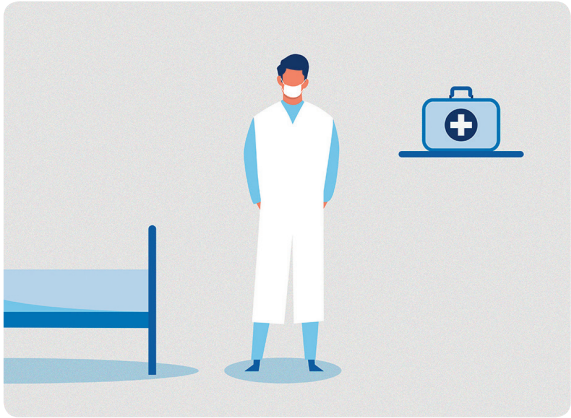

6 医療サービスの強化

コスタクルーズの全客船には、船内にメディカルセンターが設置されており、経験豊富な船医とヘルスケアの専門スタッフで構成されています。常に新型コロナウイルスの感染拡大予防のための対応手順と健康管理の基準は更新されています。お客様とスタッフの健康はコスタクルーズにとって最優先事項です。

Welcome on board Costa Serena

~Grande Italia グランデ・イタリア~

あなただけのイタリアが、出航します。

コスタクルーズはイタリア生まれのクルーズ船。
太陽と海とエンターテインメント、
そして陽気で親切なクルー達が、皆様をお迎えいたします。

船旅のスタイルを彩るのは、2021年から日本での就航を始める
『コスタ セレーナ』と、国内外の魅力ある寄港地を巡る航路。

コスタ セレーナの船内外に設える華麗な絵画や彫刻、
偉大さの源であるオリンピアの神々や古代神話をモチーフにしたアートは、
船旅そのものを洗練とエレガントさに誘います。

いつもとは違う時間と空間の中で、まだ見ぬ自分を大胆に解放し、
ドラマチックな美しき日々と共に、周遊の旅をゆっくりとお楽しみください。

海の上のイタリア、グランデ・イタリアがあなたをお待ちしています。

my first cruise.
はじめてのクルーズを、最高のクルーズに。

心が躍動するナイトライフ、こだわりの本格派グルメ、
至極のリラクゼーションタイム、船旅の楽しみ方は無限大。
あなただけのコスタクルーズを見つけてみてください。

Teatro Giove
シアター ジョーヴェ

A never-ending show
エンターテインメント

- Theatre
- Casino
- Lounges
- Shopping Gallery

Casino Giano
カジノ ジャーノ

Ristorante Vest
リストランテ ベスタ

Mood Restaurants and Bars
レストラン&バー

- Vesta Restaurant
- Ceres Restaurant
- Prometeo Buffet Restaurant
- Ristorante Casanova
- Pantheon Bar
- Apollo Grand Bar
- Victoria Sports Bar
- Lido Bar (Sole / Urano)
- Scuderia Costa

Bar Sport Victoria
バー スポルト ビクトリア

Lido Sole
リドソーレ

Sun and sport - total relaxation
プール&スポーツ

- Sole Lido
- Gym
- Iris Lido water chute slide

Benessere Samsara GYM
サムサラ ジム

Benessere Samsara SPA
サムサラ スパ

Wellbeing and Beauty
ビューティ&スパ

- Samsara SPA
- Thalassotherapy Pool
- Tepidarium

Benessere Samsara SPA
サムサラ スパ(テピダリウム)

Squok Club
スクォッククラブ

Big fun for the little ones - Squok Club
キッズクラブ

Squok Club (Teen Zone)
スクォッククラブ

Cruise map | Calendar

クルーズマップ | カレンダー

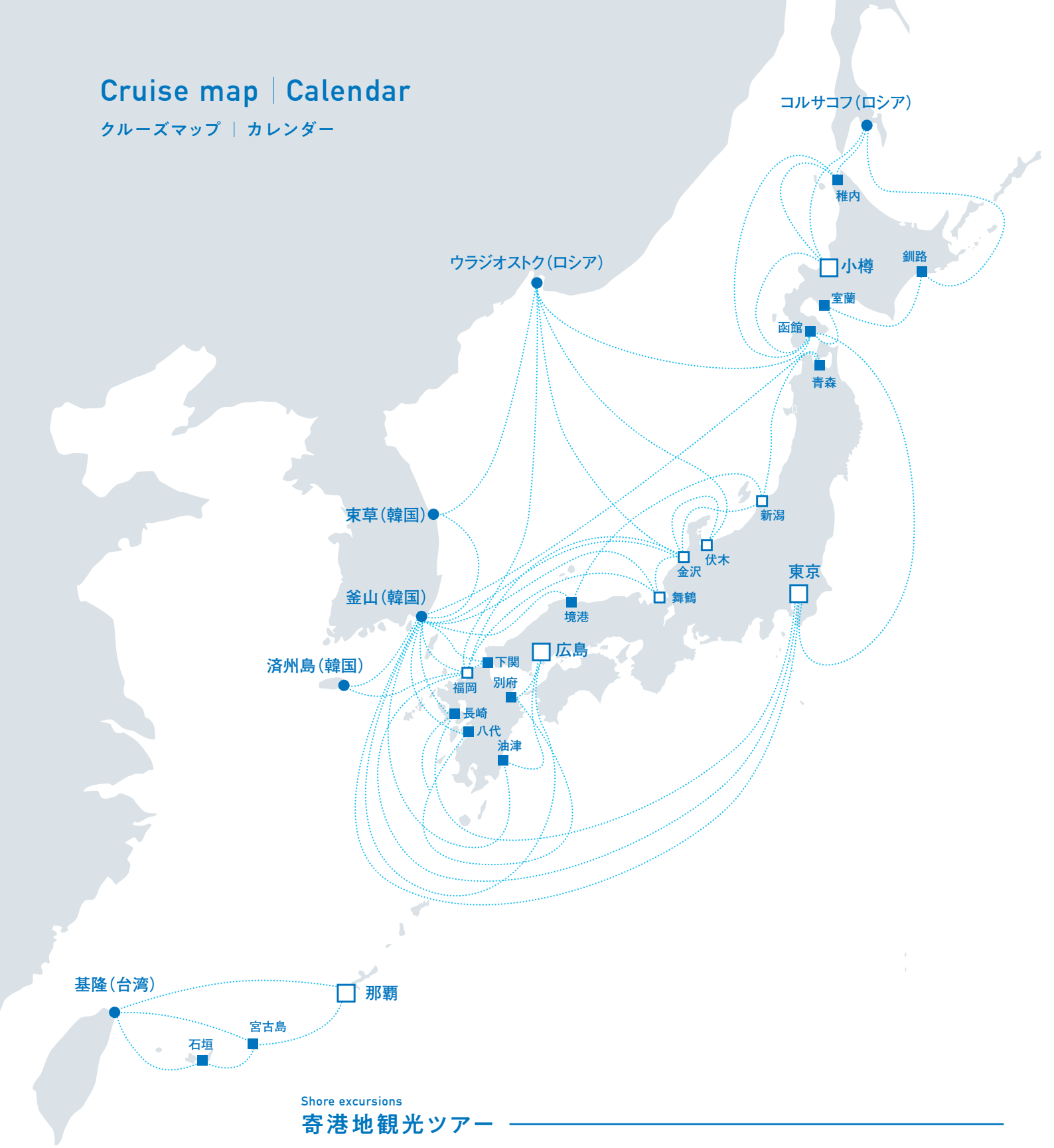

Shore excursions

寄港地観光ツアー

各寄港地では日本語の寄港地観光ツアー（別料金）をご用意。
乗船前、乗船後のいずれでもお申し込みいただけます。

乗船前 専用のウェブサイトからお申し込みください。 www.mycosta.com/jp

乗船後 船内の寄港地観光オフィスやトーテム（船内案内機）でお申し込みいただけます。

2021年
3月

月	火	水	木	金	土	日
1	2	3	4	5	6	7
8	9	10	11	12	13	14
15	16	17	18	19	20	21
22	23	24	25	26	27	28
29	30	31				

	出港日	発着地	旅程	コース名	詳細
沖縄 01	3月21日（日）	那覇発着	2泊3日	沖縄超ショートクルーズ	
沖縄 02	3月23日（火）	那覇発着	4泊5日	沖縄・台湾満喫　クルーズA	P12
沖縄 03	3月30日（火）	那覇発着	4泊5日	沖縄・台湾満喫　クルーズB	
沖縄 05	3月27日（土）	那覇発着	3泊4日	南国ショートクルーズ	P14

2021年
4月

月	火	水	木	金	土	日
			1	2	3	4
5	6	7	8	9	10	11
12	13	14	15	16	17	18
19	20	21	22	23	24	25
26	27	28	29	30		

	出港日	発着地	旅程	コース名	詳細
沖縄04	4月12日（月）	那覇発着	4泊5日	沖縄・台湾満喫　クルーズC	
沖縄 05	4月3日（土）・4月6日（火） 4月9日（金）・4月16日（金） 4月19日（月）・4月22日（木）	那覇発着	3泊4日	南国ショートクルーズ	P14
沖縄 06	4月25日（日）	那覇発／東京着	5泊6日	沖縄から東京へ 片道クルーズ	
東京 01	4月30日（金）	東京発着	5泊6日	春の韓国・九州GWクルーズ	P16

2021年
5月

月	火	水	木	金	土	日
					1	2
3	4	5	6	7	8	9
10	11	12	13	14	15	16
17	18	19	20	21	22	23
24	25	26	27	28	29	30
31						

	出港日	発着地	旅程	コース名	詳細
東京 02	5月5日（水・祝）	東京発着	7泊8日	北海道・ロシアぐるっとクルーズ	P16
東京 03	5月12日（水）	東京発着	5泊6日	太平洋ゆったりクルーズ	
東京 04	5月17日（月）	東京発／広島着	5泊6日	東京から広島へ 片道クルーズ	
広島 01	5月22日（土）	広島発着	5泊6日	韓国・九州満喫クルーズ	P18
広島 02	5月27日（木）	広島発着	5泊6日	韓国・九州周遊クルーズ	

2021年
6月

月	火	水	木	金	土	日
	1	2	3	4	5	6
7	8	9	10	11	12	13
14	15	16	17	18	19	20
21	22	23	24	25	26	27
28	29	30				

	出港日	発着地	旅程	コース名	詳細
広島03	6月1日（火）	広島発／福岡着	3泊4日	広島から福岡へ 片道クルーズ	P18
日本海 01	6月4日（金）・6月11日（金）	福岡発着	7泊8日 ※6/12金沢発は8泊9日となります。	3カ国大航海クルーズ	P20
	6月5日（土）・6月12日（土）	金沢発着			
	6月6日（日）	伏木発着			
日本海 02	6月18日（金）・6月25日（金）	福岡発着	7泊8日	ぐるっと3カ国クルーズ	
	6月19日（土）・6月26日（土）	舞鶴発着			
	6月20日（日）・6月27日（日）	金沢発着			

2021年

7月

月	火	水	木	金	土	日
			1	2	3	4
5	6	7	8	9	10	11
12	13	14	15	16	17	18
19	20	21	22	23	24	25
26	27	28	29	30	31	

	出港日	発着地	旅程	コース名	詳細
日本海 02	7月2日(金)・7月9日(金)	福岡発着	7泊8日	ぐるっと3カ国クルーズ	P20
	7月3日(土)・7月10日(土)	舞鶴発着			
	7月4日(日)・7月11日(日)	金沢発着			
日本海 03	7月16日(金)	福岡発着	5泊6日	日本海ゆったりクルーズ	
	7月17日(土)	舞鶴発着			
	7月18日(日)	金沢発着			
日本海 04	7月21日(水)	福岡発着	4泊5日	夏休みショートクルーズ	
	7月22日(木)	舞鶴発着			
	7月23日(金)	金沢発着			
日本海 05	7月25日(日)	福岡発着	5泊6日	韓国・九州満喫クルーズ	P22
	7月26日(月)	舞鶴発着			
	7月27日(火)	金沢発着			
日本海 06	7月30日(金)	福岡発着	7泊8日	日本海周遊クルーズ	

2021年

8月

月	火	水	木	金	土	日
						1
2	3	4	5	6	7	8
9	10	11	12	13	14	15
16	17	18	19	20	21	22
23	24	25	26	27	28	29
30	31					

	出港日	発着地	旅程	コース名	詳細
日本海 06	8月1日(土)	金沢発着	6泊7日	日本海周遊クルーズ	P22
	8月2日(日)	新潟発着	6泊7日		
日本海 07	8月6日(金)	福岡発着	5泊6日	5つの都市めぐりクルーズ	P24
	8月7日(土)	金沢発着			
	8月8日(日)	新潟発着			
日本海 08	8月11日(水・祝)	福岡発着	5泊6日	日本海満喫クルーズ	
	8月12日(木)	金沢発/福岡着			
	8月13日(金)	新潟発/福岡着			
日本海 09	8月16日(月)	福岡発/小樽着	4泊5日	福岡から小樽へ 片道クルーズ	
北海道 01	8月20日(金)・8月27日(金)	小樽発着	3泊4日	ロシア超ショートクルーズ	P26
北海道 02	8月23日(月)	小樽発着	4泊5日	北海道・ロシアショートクルーズ	
北海道 03	8月30日(月)	小樽発着	6泊7日	北海道・ロシア周遊クルーズ	

沖縄 01

沖縄超ショートクルーズ
2泊3日

3月21日（日）

日次	寄港地	朝食	昼食	夜食	入港	出港
1	那覇			🍴		13:00
2	基隆（台湾）	🍴	🍴	🍴	7:00	16:00
3	那覇	🍴	🍴		13:00	

・最少催行人員:1名
・添乗員:同行しません。船内係員がご案内します。
・食事:【朝2回、昼2回、夜2回】

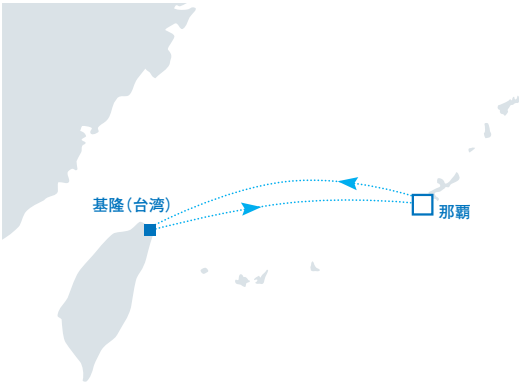

沖縄 02

沖縄・台湾満喫　クルーズA
4泊5日

3月23日（火）

日次	寄港地	朝食	昼食	夜食	入港	出港
1	那覇					23:00
2	宮古島	🍴	🍴	🍴	10:00	19:00
3	基隆（台湾）	🍴	🍴	🍴	8:00	17:00
4	石垣	🍴	🍴	🍴	7:00	16:00
5	那覇	🍴			8:00	

・最少催行人員:1名
・添乗員:同行しません。船内係員がご案内します。
・食事:【朝4回、昼3回、夜3回】

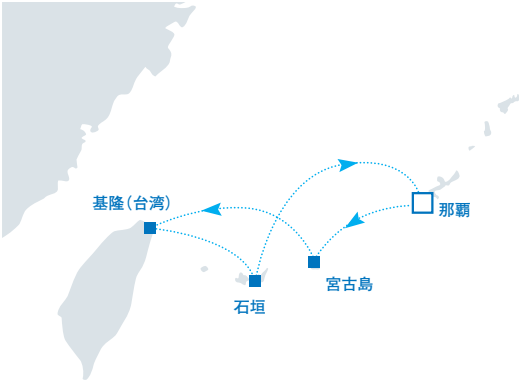

沖縄 03

沖縄・台湾満喫　クルーズB
4泊5日

3月30日（火）

日次	寄港地	朝食	昼食	夜食	入港	出港
1	那覇					23:00
2	石垣	🍴	🍴	🍴	13:30	22:30
3	基隆（台湾）	🍴	🍴	🍴	8:00	17:00
4	宮古島	🍴	🍴	🍴	8:00	17:00
5	那覇	🍴			8:00	

・最少催行人員:1名
・添乗員:同行しません。船内係員がご案内します。
・食事:【朝4回、昼3回、夜3回】

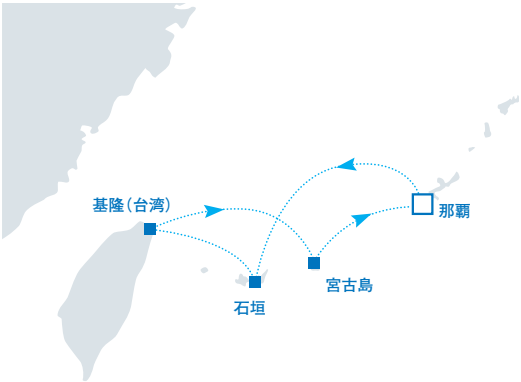

		沖縄 01 沖縄 超ショートクルーズ 2泊3日		沖縄 02 沖縄・台湾 満喫クルーズA 4泊5日		沖縄 03 沖縄・台湾 満喫クルーズB 4泊5日	
那覇 出港		3月21日		3月23日		3月30日	
	定員	クルーズ代金	リピーター割代金	クルーズ代金	リピーター割代金	クルーズ代金	リピーター割代金
IC 内側C	2・3・4	¥16,000	¥15,000	¥43,000	¥38,000	¥43,000	¥38,000
IP 内側P	2・4	¥18,000	¥17,000	¥45,000	¥40,000	¥45,000	¥40,000
ID 内側D	2・4	¥20,000	¥19,000	¥47,000	¥42,000	¥47,000	¥42,000
IZ 内側Z	2・4	¥22,000	¥20,000	¥49,000	¥44,000	¥49,000	¥44,000
EC 海側C	2・3・4	¥26,000	¥24,000	¥53,000	¥47,000	¥53,000	¥47,000
EP 海側P	2・3・4	¥28,000	¥26,000	¥55,000	¥49,000	¥55,000	¥49,000
EZ 海側Z	2	¥30,000	¥28,000	¥57,000	¥51,000	¥57,000	¥51,000
BC バルコニーC	2・3・4	¥45,000	¥41,000	¥88,000	¥78,000	¥88,000	¥78,000
BP バルコニーP	2・3・4	¥48,000	¥44,000	¥91,000	¥81,000	¥91,000	¥81,000
BD バルコニーD	2・3・4	¥51,000	¥47,000	¥94,000	¥83,000	¥94,000	¥83,000
BZ バルコニーZ	2・3・4	¥53,000	¥48,000	¥96,000	¥85,000	¥96,000	¥85,000
MS ミニスイート バルコニー	2	¥76,000		¥119,000		¥119,000	
MD ミニスイート オーシャンビュー	2	¥86,000		¥129,000		¥129,000	
S スイート バルコニー	3	¥95,000		¥138,000		¥138,000	
SD スイートデラックス バルコニー	2	¥101,000		¥144,000		¥144,000	
GS グランドスイート バルコニー	4	¥108,000		¥163,000		¥163,000	
3人目、4人目追加代金（大人/18歳以上）		¥9,600	¥9,000	¥25,800	¥22,800	¥25,800	¥22,800
1名1室利用時の追加代金		100%		100%		100%	
港湾税		¥11,400		¥15,600		¥15,600	
国際観光旅客税		1,000円（船上でUSドル払い／2歳未満無料）					
ホテルサービスチャージ（船内チップ/USドル）		スイート以外	スイート	スイート以外	スイート	スイート以外	スイート
大人／18歳以上		USD 31.00	USD 37.00	USD 62.00	USD 74.00	USD 62.00	USD 74.00
4～17歳		USD 15.50	USD 18.50	USD 31.00	USD 37.00	USD 31.00	USD 37.00

＊クルーズ代金に記載されている価格は、2名1室利用時の大人お一人様の代金となります。　＊1室につき大人2名様分のクルーズ代金をお支払いになった場合、同室利用の18歳未満のお子様2名までのクルーズ代金は無料となります。スイートカテゴリ以外のキャビンに限り、大人1名と同室利用の18歳未満のお子様1名のクルーズ代金は大人代金の半額となります。4歳～17歳のお子様は港湾税とホテルサービスチャージ（船内チップ）をお支払いください。3歳以下のお子様は港湾税をお支払いください。　＊港湾税はクルーズ代金とあわせてお支払いください。　＊国際観光旅客税が必要です。　＊ホテルサービスチャージ（船内チップ）はクルーズの最後に船上で、円またはUSドルでお支払いください。（クレジットカード可）　＊内側・海側・バルコニーキャビンの各C/P/D/Z表記は、お部屋の位置（前後中央）・階数（デッキ）により異なります。

沖縄 04

沖縄・台湾満喫　クルーズC
4泊5日

4月12日（月）

日次	寄港地	朝食	昼食	夜食	入港	出港
1	那覇					23:00
2	宮古島				10:00	19:00
3	石垣				8:00	17:00
4	基隆（台湾）				7:00	16:00
5	那覇				13:00	

・最少催行人員:1名
・添乗員:同行しません。船内係員がご案内します。
・食事:【朝4回、昼4回、夜3回】

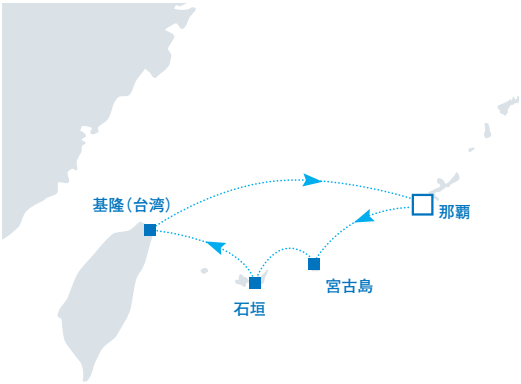

沖縄 05

南国ショートクルーズ
3泊4日

3月27日（土）・4月3日（土）

日次	寄港地	朝食	昼食	夜食	入港	出港
1	那覇					18:00
2	宮古島				8:00	17:00
3	基隆（台湾）				7:00	16:00
4	那覇				13:00	

・最少催行人員:1名
・添乗員:同行しません。船内係員がご案内します。
・食事:【朝3回、昼3回、夜3回】

4月6日（火）・4月9日（金）・4月16日（金）・4月19日（月）・4月22日（木）

日次	寄港地	朝食	昼食	夜食	入港	出港
1	那覇					23:00
2	宮古島				10:00	19:00
3	基隆（台湾）				7:00	16:00
4	那覇				13:00	

・最少催行人員:1名
・添乗員:同行しません。船内係員がご案内します。
・食事:【朝3回、昼3回、夜2回】

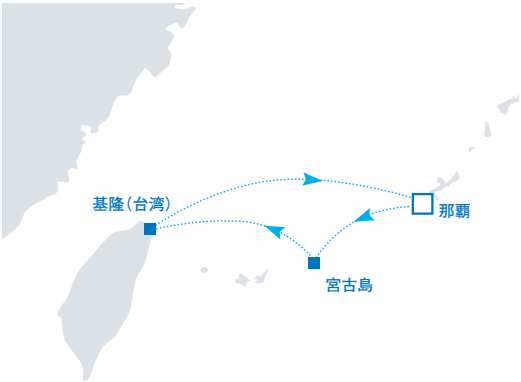

沖縄 06

沖縄から東京へ 片道クルーズ
5泊6日

4月25日（日）

日次	寄港地	朝食	昼食	夜食	入港	出港
1	那覇					23:00
2	終日航海					
3	済州島（韓国）				8:00	16:00
4	鹿児島				11:00	19:00
5	終日航海					
6	東京				7:00	

・最少催行人員:1名
・添乗員:同行しません。船内係員がご案内します。
・食事:【朝5回、昼4回、夜4回】

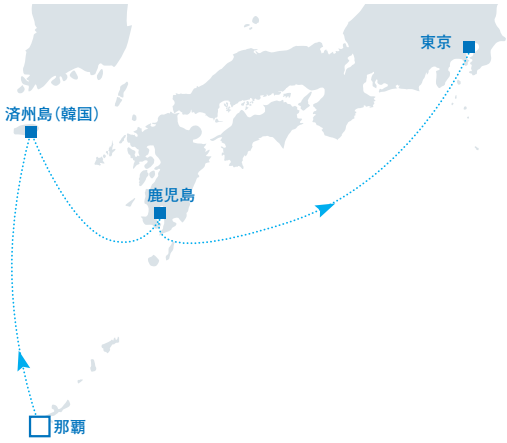

		沖縄 04 沖縄・台湾 満喫クルーズC 4泊5日		沖縄 05 南国 ショートクルーズ 3泊4日				沖縄 06 沖縄から東京へ 片道クルーズ 5泊6日	
那覇 出港		4月12日		3月27日、4月3日、4月6日 4月19日、4月22日		4月9日、4月16日		4月25日	
	定員	クルーズ代金	リピーター割代金	クルーズ代金	リピーター割代金	クルーズ代金	リピーター割代金	クルーズ代金	リピーター割代金
IC 内側C	2・3・4	¥43,000	¥38,000	¥43,000	¥39,000	¥49,000	¥45,000	¥33,000	¥24,000
IP 内側P	2・4	¥45,000	¥40,000	¥45,000	¥41,000	¥51,000	¥47,000	¥35,000	¥27,000
ID 内側D	2・4	¥47,000	¥42,000	¥47,000	¥43,000	¥53,000	¥48,000	¥38,000	¥28,000
IZ 内側Z	2・4	¥49,000	¥44,000	¥49,000	¥45,000	¥55,000	¥50,000	¥40,000	¥30,000
EC 海側C	2・3・4	¥53,000	¥47,000	¥53,000	¥48,000	¥59,000	¥54,000	¥45,000	¥34,000
EP 海側P	2・3・4	¥55,000	¥49,000	¥55,000	¥50,000	¥61,000	¥56,000	¥48,000	¥35,000
EZ 海側Z	2	¥57,000	¥51,000	¥57,000	¥52,000	¥63,000	¥58,000	¥50,000	¥38,000
BC バルコニーC	2・3・4	¥88,000	¥78,000	¥88,000	¥80,000	¥94,000	¥86,000	¥70,000	¥52,000
BP バルコニーP	2・3・4	¥91,000	¥81,000	¥91,000	¥83,000	¥97,000	¥88,000	¥74,000	¥55,000
BD バルコニーD	2・3・4	¥94,000	¥83,000	¥94,000	¥86,000	¥100,000	¥91,000	¥78,000	¥58,000
BZ バルコニーZ	2・3・4	¥96,000	¥85,000	¥96,000	¥87,000	¥102,000	¥93,000	¥80,000	¥59,000
MS ミニスイート バルコニー	2	¥119,000		¥119,000		¥125,000		¥109,000	
MD ミニスイート オーシャンビュー	2	¥129,000		¥129,000		¥135,000		¥119,000	
S スイート バルコニー	3	¥138,000		¥138,000		¥144,000		¥128,000	
SD スイートデラックス バルコニー	2	¥144,000		¥144,000		¥150,000		¥134,000	
GS グランドスイート バルコニー	4	¥163,000		¥151,000		¥157,000		¥153,000	
3人目、4人目追加代金（大人/18歳以上）		¥25,800	¥22,800	¥25,800	¥23,400	¥29,400	¥27,000	¥19,800	¥14,400
1名1室利用時の追加代金		100%		100%		100%		100%	
港湾税		¥15,600		¥11,400		¥11,400		¥18,000	
国際観光旅客税		1,000円（船上でUSドル払い／2歳未満無料）							
ホテルサービスチャージ（船内チップ/USドル）		スイート以外	スイート	スイート以外	スイート	スイート以外	スイート	スイート以外	スイート
大人／18歳以上		USD 62.00	USD 74.00	USD 46.50	USD 55.50	USD 46.50	USD 55.50	USD 77.50	USD 92.50
4～17歳		USD 31.00	USD 37.00	USD 23.25	USD 27.75	USD 23.25	USD 27.75	USD 38.75	USD 46.25

＊クルーズ代金に記載されている価格は、2名1室利用時の大人お一人様の代金となります。　＊1室につき大人2名様分のクルーズ代金をお支払いになった場合、同室利用の18歳未満のお子様2名までのクルーズ代金は無料となります。スイートカテゴリ以外のキャビンに限り、大人1名と同室利用の18歳未満のお子様1名のクルーズ代金は大人代金の半額となります。4歳～17歳のお子様は港湾税とホテルサービスチャージ（船内チップ）をお支払いください。3歳以下のお子様は港湾税をお支払いください。　＊港湾税はクルーズ代金とあわせてお支払いください。　＊国際観光旅客税が必要です。　＊ホテルサービスチャージ（船内チップ）はクルーズの最後に船上で、円またはUSドルでお支払いください。（クレジットカード可）　＊内側・海側・バルコニーキャビンの各C/P/D/Z表記は、お部屋の位置（前後中央）・階数（デッキ）により異なります。

東京 01　春の韓国・九州GWクルーズ 5泊6日

4月30日（金）

日次	寄港地	朝食	昼食	夜食	入港	出港
1	東京					16:00
2	終日航海					
3	佐世保				11:00	20:00
4	済州島（韓国）				8:00	16:00
5	終日航海					
6	東京				15:00	

・最少催行人員:1名
・添乗員:同行しません。船内係員がご案内します。
・食事:【朝5回、昼5回、夜5回】

東京 02　北海道・ロシアぐるっとクルーズ 7泊8日

5月5日（水・祝）

日次	寄港地	朝食	昼食	夜食	入港	出港
1	東京					23:59
2	終日航海					
3	函館				10:00	20:00
4	終日航海					
5	ウラジオストク（ロシア）				7:00	19:00
6	終日航海					
7	終日航海					
8	東京				7:00	

・最少催行人員:1名
・添乗員:同行しません。船内係員がご案内します。
・食事:【朝7回、昼6回、夜6回】

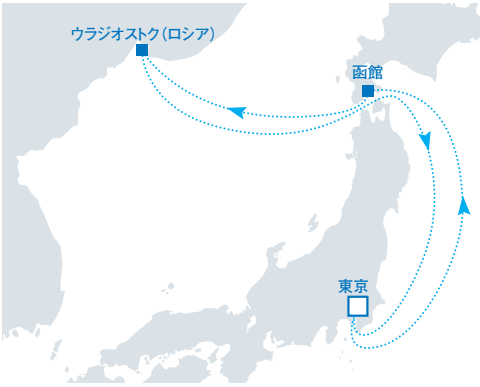

東京 03　太平洋ゆったりクルーズ 5泊6日

5月12日（水）

日次	寄港地	朝食	昼食	夜食	入港	出港
1	東京					16:00
2	終日航海					
3	釜山（韓国）				15:30	23:30
4	福岡				8:00	17:00
5	終日航海					
6	東京				13:30	

・最少催行人員:1名
・添乗員:同行しません。船内係員がご案内します。
・食事:【朝5回、昼5回、夜5回】

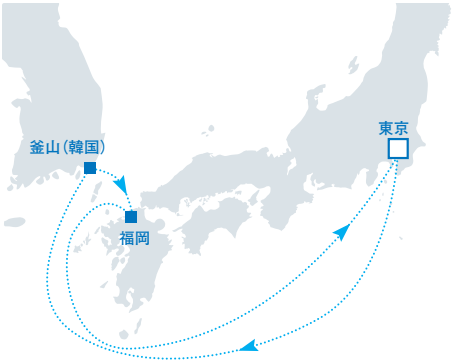

東京 04　東京から広島へ 片道クルーズ 5泊6日

5月17日（月）

日次	寄港地	朝食	昼食	夜食	入港	出港
1	東京					22:30
2	終日航海					
3	鹿児島				11:00	19:00
4	釜山（韓国）				14:00	22:00
5	終日航海					
6	広島				10:00	

・最少催行人員:1名
・添乗員:同行しません。船内係員がご案内します。
・食事:【朝5回、昼4回、夜4回】

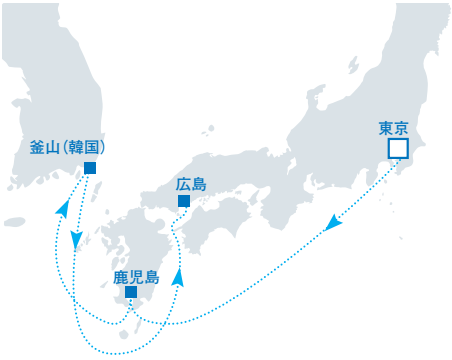

		東京 01 春の韓国・九州 GWクルーズ 5泊6日		東京 02 北海道・ロシア ぐるっとクルーズ 7泊8日		東京 03 太平洋 ゆったりクルーズ 5泊6日		東京 04 東京から広島へ 片道クルーズ 5泊6日	
東京 出港		4月30日		5月5日		5月12日		5月17日	
	定員	クルーズ代金	リピーター割代金	クルーズ代金	リピーター割代金	クルーズ代金	リピーター割代金	クルーズ代金	リピーター割代金
IC 内側C	2・3・4	¥83,000	¥78,000	¥70,000	¥64,000	¥61,000	¥56,000	¥58,000	¥53,000
IP 内側P	2・4	¥85,000	¥79,000	¥72,000	¥66,000	¥63,000	¥57,000	¥60,000	¥55,000
ID 内側D	2・4	¥86,000	¥80,000	¥74,000	¥67,000	¥65,000	¥59,000	¥64,000	¥59,000
IZ 内側Z	2・4	¥88,000	¥82,000	¥76,000	¥69,000	¥66,000	¥60,000	¥68,000	¥63,000
EC 海側C	2・3・4	¥90,000	¥84,000	¥81,000	¥74,000	¥70,000	¥64,000	¥75,000	¥69,000
EP 海側P	2・3・4	¥91,000	¥85,000	¥82,000	¥75,000	¥71,000	¥65,000	¥78,000	¥70,000
EZ 海側Z	2	¥92,000	¥86,000	¥83,000	¥76,000	¥72,000	¥66,000	¥79,000	¥73,000
BC バルコニーC	2・3・4	¥135,000	¥125,000	¥112,000	¥102,000	¥96,000	¥87,000	¥109,000	¥99,000
BP バルコニーP	2・3・4	¥139,000	¥126,000	¥113,000	¥103,000	¥97,000	¥88,000	¥110,000	¥100,000
BD バルコニーD	2・3・4	¥142,000	¥127,000	¥114,000	¥104,000	¥98,000	¥89,000	¥113,000	¥103,000
BZ バルコニーZ	2・3・4	¥147,000	¥128,000	¥115,000	¥105,000	¥99,000	¥90,000	¥114,000	¥104,000
MS ミニスイート バルコニー	2	¥175,000		¥135,000		¥115,000		¥148,000	
MD ミニスイート オーシャンビュー	2	¥185,000		¥151,000		¥129,000		¥160,000	
S スイート バルコニー	3	¥194,000		¥160,000		¥136,000		¥172,000	
SD スイートデラックス バルコニー	2	¥200,000		¥166,000		¥141,000		¥179,000	
GS グランドスイート バルコニー	4	¥219,000		¥197,000		¥167,000		¥203,000	
3人目、4人目追加代金（大人/18歳以上）		¥49,800	¥46,800	¥42,000	¥38,400	¥36,600	¥33,600	¥34,800	¥31,800
1名1室利用時の追加代金		100%		100%		100%		100%	
港湾税		¥18,000		¥22,800		¥18,000		¥18,000	
国際観光旅客税		1,000円（船上でUSドル払い／2歳未満無料）							
ホテルサービスチャージ（船内チップ/USドル）		スイート以外	スイート	スイート以外	スイート	スイート以外	スイート	スイート以外	スイート
大人／18歳以上		USD 77.50	USD 92.50	USD 108.50	USD 129.50	USD 77.50	USD 92.50	USD 77.50	USD 92.50
4～17歳		USD 38.75	USD 46.25	USD 54.25	USD 64.75	USD 38.75	USD 46.25	USD 38.75	USD 46.25

＊クルーズ代金に記載されている価格は、2名1室利用時の大人お一人様の代金となります。　＊1室につき大人2名様分のクルーズ代金をお支払いになった場合、同室利用の18歳未満のお子様2名までのクルーズ代金は無料となります。スイートカテゴリ以外のキャビンに限り、大人1名と同室利用の18歳未満のお子様1名のクルーズ代金は大人代金の半額となります。4歳～17歳のお子様は港湾税とホテルサービスチャージ（船内チップ）をお支払いください。3歳以下のお子様は港湾税をお支払いください。　＊港湾税はクルーズ代金とあわせてお支払いください。　＊国際観光旅客税が必要です。　＊ホテルサービスチャージ（船内チップ）はクルーズの最後に船上で、円またはUSドルでお支払いください。（クレジットカード可）　＊内側・海側・バルコニーキャビンの各C/P/D/Z表記は、お部屋の位置（前後中央）・階数（デッキ）により異なります。

広島 01

韓国・九州満喫クルーズ
5泊6日

5月22日（土）

日次	寄港地	朝食	昼食	夜食	入港	出港
1	広島					19:00
2	別府				7:30	15:30
3	八代				13:30	21:30
4	釜山（韓国）				15:00	23:00
5	終日航海					
6	広島				10:00	

・最少催行人員:1名
・添乗員:同行しません。船内係員がご案内します。
・食事:【朝5回、昼4回、夜5回】

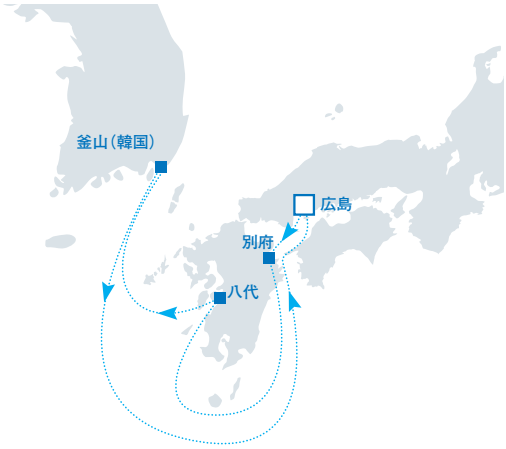

広島 02

韓国・九州周遊クルーズ
5泊6日

5月27日（木）

日次	寄港地	朝食	昼食	夜食	入港	出港
1	広島					19:00
2	別府				7:30	15:30
3	長崎				15:00	23:00
4	釜山（韓国）				11:00	19:00
5	終日航海					
6	広島				9:00	

・最少催行人員:1名
・添乗員:同行しません。船内係員がご案内します。
・食事:【朝5回、昼4回、夜5回】

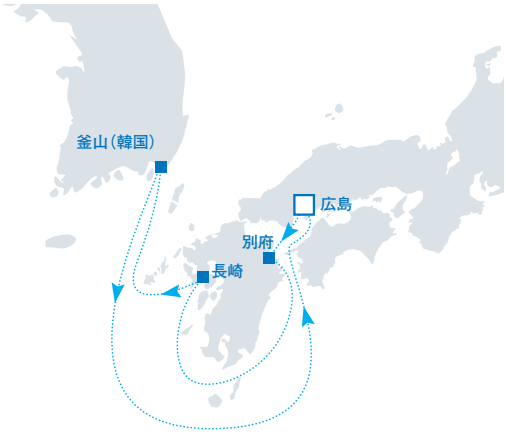

広島 03

広島から福岡へ 片道クルーズ
3泊4日

6月1日（火）

日次	寄港地	朝食	昼食	夜食	入港	出港
1	広島					18:00
2	油津				8:30	16:30
3	釜山（韓国）				14:30	22:30
4	福岡				7:00	

・最少催行人員:1名
・添乗員:同行しません。船内係員がご案内します。
・食事:【朝3回、昼2回、夜3回】

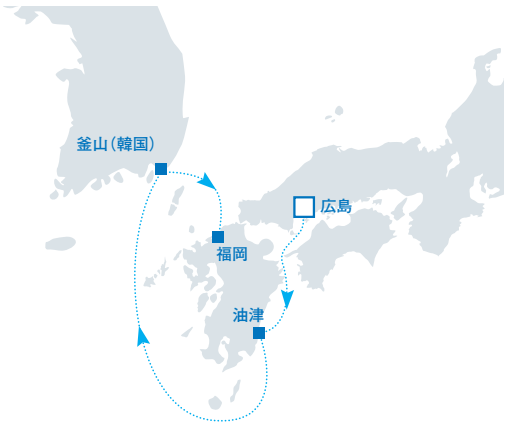

		広島 01 韓国・九州 満喫クルーズ 5泊6日		広島 02 韓国・九州 周遊クルーズ 5泊6日		広島 03 広島から福岡へ 片道クルーズ 3泊4日	
広島 出港		5月22日		5月27日		6月1日	
	定員	クルーズ代金	リピーター割代金	クルーズ代金	リピーター割代金	クルーズ代金	リピーター割代金
IC 内側C	2・3・4	¥59,000	¥50,000	¥54,000	¥45,000	¥38,000	¥32,000
IP 内側P	2・4	¥62,000	¥52,000	¥57,000	¥48,000	¥41,000	¥35,000
ID 内側D	2・4	¥64,000	¥54,000	¥59,000	¥50,000	¥44,000	¥38,000
IZ 内側Z	2・4	¥67,000	¥55,000	¥62,000	¥52,000	¥47,000	¥39,000
EC 海側C	2・3・4	¥73,000	¥61,000	¥68,000	¥57,000	¥54,000	¥45,000
EP 海側P	2・3・4	¥74,000	¥62,000	¥69,000	¥58,000	¥56,000	¥47,000
EZ 海側Z	2	¥75,000	¥63,000	¥70,000	¥59,000	¥57,000	¥48,000
BC バルコニーC	2・3・4	¥112,000	¥93,000	¥99,000	¥83,000	¥84,000	¥71,000
BP バルコニーP	2・3・4	¥113,000	¥94,000	¥100,000	¥84,000	¥86,000	¥72,000
BD バルコニーD	2・3・4	¥114,000	¥95,000	¥102,000	¥85,000	¥87,000	¥74,000
BZ バルコニーZ	2・3・4	¥115,000	¥97,000	¥103,000	¥87,000	¥89,000	¥75,000
MS ミニスイート バルコニー	2	¥140,000		¥128,000		¥119,000	
MD ミニスイート オーシャンビュー	2	¥150,000		¥138,000		¥129,000	
S スイート バルコニー	3	¥159,000		¥147,000		¥138,000	
SD スイートデラックス バルコニー	2	¥165,000		¥153,000		¥144,000	
GS グランドスイート バルコニー	4	¥184,000		¥172,000		¥151,000	
3人目、4人目追加代金（大人/18歳以上）		¥35,400	¥30,000	¥32,400	¥27,000	¥22,800	¥19,200
1名1室利用時の追加代金		100%		100%		100%	
港湾税		¥18,000		¥18,000		¥11,400	
国際観光旅客税		1,000円（船上でUSドル払い／2歳未満無料）					
ホテルサービスチャージ（船内チップ/USドル）		スイート以外	スイート	スイート以外	スイート	スイート以外	スイート
大人／18歳以上		USD 77.50	USD 92.50	USD 77.50	USD 92.50	USD 46.50	USD 55.50
4～17歳		USD 38.75	USD 46.25	USD 38.75	USD 46.25	USD 23.25	USD 27.75

＊クルーズ代金に記載されている価格は、2名1室利用時の大人お一人様の代金となります。　＊1室につき大人2名様分のクルーズ代金をお支払いになった場合、同室利用の18歳未満のお子様2名までのクルーズ代金は無料となります。スイートカテゴリ以外のキャビンに限り、大人1名と同室利用の18歳未満のお子様1名のクルーズ代金は大人代金の半額となります。4歳～17歳のお子様は港湾税とホテルサービスチャージ（船内チップ）をお支払いください。3歳以下のお子様は港湾税をお支払いください。　＊港湾税はクルーズ代金とあわせてお支払いください。　＊国際観光旅客税が必要です。　＊ホテルサービスチャージ（船内チップ）はクルーズの最後に船上で、円またはUSドルでお支払いください。（クレジットカード可）　＊内側・海側・バルコニーキャビンの各C/P/D/Z表記は、お部屋の位置（前後中央）・階数（デッキ）により異なります。

日本海 01

3カ国 大航海クルーズ 7泊8日

【福岡出港日】
6月4日（金）・6月11日（金）

【金沢出港日】
6月5日（土）・6月12日（土）※

【伏木出港日】
6月6日（日）

6月4日、6月5日、6月6日、6月11日

日次			寄港地	朝食	昼食	夜食	入港	出港
1			福岡					16:00
2	1		金沢				15:00	23:00
3	2	1	伏木				9:00	17:00
4	3	2	終日航海					
5	4	3	ウラジオストク（ロシア）				7:00	18:00
6	5	4	束草				14:00	22:00
7	6	5	釜山（韓国）				13:00	21:00
8	7	6	福岡				7:00	16:00
	8	7	金沢				15:00	23:00
		8	伏木				9:00	

・最少催行人員:1名
・添乗員:同行しません。船内係員がご案内します。
・食事：福岡発【朝7回、昼6回、夜7回】
　　金沢発【朝7回、昼7回、夜6回】
　　伏木発【朝7回、昼6回、夜7回】

6月12日

日次	寄港地	朝食	昼食	夜食	入港	出港
1	金沢					23:00
2	伏木				9:00	17:00
3	終日航海					
4	ウラジオストク（ロシア）				7:00	18:00
5	束草				14:00	22:00
6	釜山（韓国）				13:00	21:00
7	福岡				7:00	16:00
8	舞鶴				12:00	20:00
9	金沢				8:00	

・最少催行人員:1名
・添乗員:同行しません。船内係員がご案内します。
・食事:金沢発【朝8回、昼7回、夜7回】

※6/12金沢発は8日目に舞鶴を含み8泊9日となります。

日本海 02

ぐるっと 3カ国クルーズ 7泊8日

【福岡出港日】6月18日（金）・6月25日（金）
7月2日（金）・7月9日（金）

【舞鶴出港日】6月19日（土）・6月26日（土）
7月3日（土）・7月10日（土）

【金沢出港日】6月20日（日）・6月27日（日）
7月4日（日）・7月11日（日）※

日次			寄港地	朝食	昼食	夜食	入港	出港
1			福岡					16:00
2	1		舞鶴				12:00	20:00
3	2	1	金沢				8:00	16:00
4	3	2	終日航海					
5	4	3	ウラジオストク（ロシア）				7:00	18:00
6	5	4	束草				14:00	22:00
7	6	5	釜山（韓国）				13:00	21:00
8	7	6	福岡				7:00	16:00
	8	7	舞鶴				12:00	20:00
		8	金沢				8:00	

・最少催行人員:1名
・添乗員:同行しません。船内係員がご案内します。
・食事:【朝7回、昼6回、夜7回】
※7/11金沢発の8日目金沢入港時間は07:00となります。

日本海 03

日本海 ゆったりクルーズ 5泊6日

【福岡出港日】7月16日（金）

【舞鶴出港日】7月17日（土）

【金沢出港日】7月18日（日）

日次			寄港地	朝食	昼食	夜食	入港	出港
1			福岡					16:00
2	1		舞鶴				12:00	20:00
3	2	1	金沢				7:00	15:00
4	3	2	釜山（韓国）				14:00	22:00
5	4	3	下関				7:00	15:00
6	5	4	福岡				7:00	16:00
	6	5	舞鶴				12:00	20:00
		6	金沢				7:00	

・最少催行人員:1名
・添乗員:同行しません。船内係員がご案内します。
・食事:【朝5回、昼4回、夜5回】

日本海 04

夏休み ショートクルーズ 4泊5日

【福岡出港日】7月21日（水）

【舞鶴出港日】7月22日（木）

【金沢出港日】7月23日（金）

日次			寄港地	朝食	昼食	夜食	入港	出港
1			福岡					16:00
2	1		舞鶴				12:00	20:00
3	2	1	金沢				7:00	15:00
4	3	2	釜山（韓国）				14:00	22:00
5	4	3	福岡				7:00	16:00
	5	4	舞鶴				12:00	20:00
		5	金沢				7:00	

・最少催行人員:1名
・添乗員:同行しません。船内係員がご案内します。
・食事:【朝4回、昼3回、夜4回】

		日本海 01 3カ国 大航海クルーズ 7泊8日				日本海 02 ぐるっと 3カ国クルーズ 7泊8日		日本海 03 日本海 ゆったりクルーズ 5泊6日		日本海 04 夏休み ショートクルーズ 4泊5日	
福岡 出港		6月4日、6月11日				6月18日、6月25日、 7月2日、7月9日		7月16日		7月21日	
伏木・舞鶴 出港		6月6日				6月19日、6月26日 7月3日、7月10日		7月17日		7月22日	
金沢 出港		6月5日		6月12日 *8日目に 舞鶴経由 8泊9日		6月20日、6月27日 7月4日、7月11日		7月18日		7月23日	
	定員	クルーズ 代金	リピーター割 代金	クルーズ 代金	リピーター割 代金	クルーズ 代金	リピーター割 代金	クルーズ 代金	リピーター割 代金	クルーズ 代金	リピーター割 代金
IC 内側C	2・3・4	¥86,000	¥72,000	¥99,000	¥82,000	¥86,000	¥72,000	¥65,000	¥59,000	¥67,000	¥61,000
IP 内側P	2・4	¥89,000	¥74,000	¥102,000	¥84,000	¥89,000	¥74,000	¥67,000	¥61,000	¥69,000	¥63,000
ID 内側D	2・4	¥92,000	¥77,000	¥106,000	¥88,000	¥92,000	¥77,000	¥69,000	¥63,000	¥71,000	¥65,000
IZ 内側Z	2・4	¥95,000	¥79,000	¥109,000	¥90,000	¥95,000	¥79,000	¥71,000	¥65,000	¥73,000	¥67,000
EC 海側C	2・3・4	¥100,000	¥83,000	¥115,000	¥94,000	¥100,000	¥83,000	¥83,000	¥76,000	¥77,000	¥70,000
EP 海側P	2・3・4	¥104,000	¥87,000	¥119,000	¥99,000	¥104,000	¥87,000	¥85,000	¥77,000	¥79,000	¥72,000
EZ 海側Z	2	¥110,000	¥92,000	¥126,000	¥105,000	¥110,000	¥92,000	¥87,000	¥79,000	¥81,000	¥74,000
BC バルコニーC	2・3・4	¥139,000	¥116,000	¥159,000	¥132,000	¥139,000	¥116,000	¥117,000	¥106,000	¥108,000	¥98,000
BP バルコニーP	2・3・4	¥142,000	¥118,000	¥163,000	¥134,000	¥142,000	¥118,000	¥120,000	¥109,000	¥111,000	¥101,000
BD バルコニーD	2・3・4	¥145,000	¥121,000	¥166,000	¥138,000	¥145,000	¥121,000	¥123,000	¥112,000	¥114,000	¥104,000
BZ バルコニーZ	2・3・4	¥148,000	¥123,000	¥170,000	¥140,000	¥148,000	¥123,000	¥125,000	¥114,000	¥116,000	¥105,000
MS ミニスイート バルコニー	2	¥170,000		¥195,000		¥170,000		¥149,000		¥140,000	
MD ミニスイート オーシャンビュー	2	¥186,000		¥213,000		¥186,000		¥159,000		¥150,000	
S スイート バルコニー	3	¥195,000		¥223,000		¥195,000		¥168,000		¥159,000	
SD スイートデラックス バルコニー	2	¥201,000		¥230,000		¥201,000		¥174,000		¥165,000	
GS グランドスイート バルコニー	4	¥232,000		¥266,000		¥232,000		¥193,000		¥184,000	
3人目、4人目追加代金（大人/18歳以上）		¥51,600	¥43,200	¥59,400	¥49,200	¥51,600	¥43,200	¥39,000	¥35,400	¥40,200	¥36,600
1名1室利用時の追加代金		100%		100%		100%		100%		100%	
港湾税		¥22,800		¥25,800		¥22,800		¥18,000		¥15,600	
国際観光旅客税		1,000円（船上でUSドル払い／2歳未満無料）									
ホテルサービスチャージ （船内チップ/USドル）		スイート 以外	スイート	スイート 以外	スイート	スイート 以外	スイート	スイート 以外	スイート	スイート 以外	スイート
大人／18歳以上		USD 108.50	USD 129.50	USD 124.00	USD 148.00	USD 108.50	USD 129.50	USD 77.50	USD 92.50	USD 62.00	USD 74.00
4～17歳		USD 54.25	USD 64.75	USD 62.00	USD 74.00	USD 54.25	USD 64.75	USD 38.75	USD 46.25	USD 31.00	USD 37.00

＊クルーズ代金に記載されている価格は、2名1室利用時の大人お一人様の代金となります。　＊1室につき大人2名様分のクルーズ代金をお支払いになった場合、同室利用の18歳未満のお子様2名までのクルーズ代金は無料となります。スイートカテゴリ以外のキャビンに限り、大人1名と同室利用の18歳未満のお子様1名のクルーズ代金は大人代金の半額となります。4歳～17歳のお子様は港湾税とホテルサービスチャージ（船内チップ）をお支払いください。3歳以下のお子様は港湾税をお支払いください。　＊港湾税はクルーズ代金とあわせてお支払いください。　＊国際観光旅客税が必要です。　＊ホテルサービスチャージ（船内チップ）はクルーズの最後に船上で、円またはUSドルでお支払いください。（クレジットカード可）　＊内側・海側・バルコニーキャビンの各C/P/D/Z表記は、お部屋の位置（前後中央）・階数（デッキ）により異なります。

日本海 05

韓国・九州満喫クルーズ　5泊6日

【福岡出港日】7月25日(日)
【舞鶴出港日】7月26日(月)
【金沢出港日】7月27日(火)

日次			寄港地	朝食	昼食	夜食	入港	出港
1			福岡					16:00
2	1		舞鶴				12:00	20:00
3	2	1	金沢				7:00	15:00
4	3	2	釜山(韓国)				14:00	22:00
5	4	3	済州島				10:00	18:00
6	5	4	福岡				7:00	16:00
	6	5	舞鶴				12:00	20:00
		6	金沢				7:00	

・最少催行人員:1名
・添乗員:同行しません。船内係員がご案内します。
・食事:【朝5回、昼4回、夜5回】

日本海 06

日本海周遊クルーズ
7泊8日・6泊7日

【福岡出港日】7月30日(金)※
【金沢出港日】8月1日(土)※
【新潟出港日】8月2日(日)※

日次			寄港地	朝食	昼食	夜食	入港	出港
1			福岡					16:00
2			舞鶴				12:00	20:00
3	1		金沢				7:00	15:00
4	2	1	新潟				8:00	23:59
5	3	2	青森				16:00	23:59
6	4	3	終日航海					
7	5	4	釜山(韓国)				15:00	23:00
8	6	5	福岡				7:00	16:00
	7	6	金沢				14:30	22:30
		7	新潟				10:00	

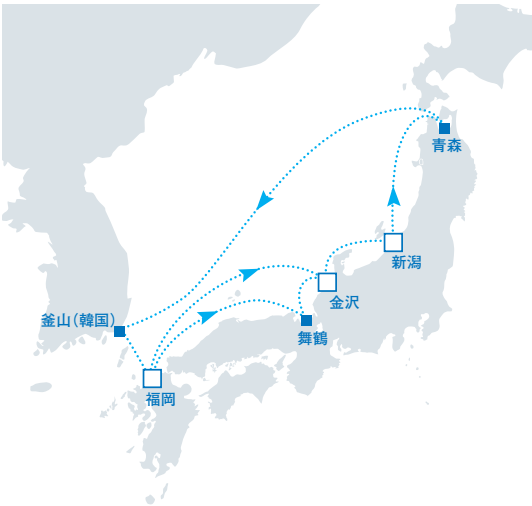

・最少催行人員:1名
・添乗員:同行しません。船内係員がご案内します。
・食事: 福岡発【朝7回、昼6回、夜7回】
　　金沢発【朝6回、昼6回、夜6回】
　　新潟発【朝6回、昼5回、夜5回】
※7/30福岡発は7泊8日となります。
※8/1金沢発は6泊7日となります。
※8/2新潟発は6泊7日となります。

		日本海 05 韓国・九州 満喫クルーズ 5泊6日		日本海 06 日本海 周遊クルーズ 7泊8日・6泊7日			
福岡 出港		7月25日		7月30日（7泊8日）			
舞鶴・新潟 出港		7月26日				8月2日（6泊7日）	
金沢 出港		7月27日				8月1日（6泊7日）	
	定員	クルーズ代金	リピーター割代金	クルーズ代金	リピーター割代金	クルーズ代金	リピーター割代金
IC 内側C	2・3・4	¥75,000	¥68,000	¥113,000	¥103,000	¥97,000	¥88,000
IP 内側P	2・4	¥77,000	¥70,000	¥115,000	¥105,000	¥99,000	¥89,000
ID 内側D	2・4	¥79,000	¥72,000	¥117,000	¥106,000	¥101,000	¥90,000
IZ 内側Z	2・4	¥81,000	¥74,000	¥119,000	¥108,000	¥102,000	¥92,000
EC 海側C	2・3・4	¥89,000	¥81,000	¥131,000	¥119,000	¥113,000	¥102,000
EP 海側P	2・3・4	¥91,000	¥83,000	¥133,000	¥121,000	¥114,000	¥103,000
EZ 海側Z	2	¥93,000	¥85,000	¥135,000	¥123,000	¥116,000	¥105,000
BC バルコニーC	2・3・4	¥121,000	¥110,000	¥170,000	¥154,000	¥146,000	¥132,000
BP バルコニーP	2・3・4	¥124,000	¥113,000	¥173,000	¥157,000	¥149,000	¥134,000
BD バルコニーD	2・3・4	¥127,000	¥115,000	¥176,000	¥160,000	¥151,000	¥137,000
BZ バルコニーZ	2・3・4	¥129,000	¥117,000	¥178,000	¥162,000	¥153,000	¥138,000
MS ミニスイート バルコニー	2	¥153,000		¥202,000		¥174,000	
MD ミニスイート オーシャンビュー	2	¥163,000		¥218,000		¥187,000	
S スイート バルコニー	3	¥172,000		¥227,000		¥195,000	
SD スイートデラックス バルコニー	2	¥178,000		¥233,000		¥200,000	
GS グランドスイート バルコニー	4	¥197,000		¥264,000		¥227,000	
3人目、4人目追加代金（大人/18歳以上）		¥45,000	¥40,800	¥67,800	¥61,800	¥58,200	¥52,800
1名1室利用時の追加代金		100%		100%		100%	
港湾税		¥18,000		¥22,800		¥18,000	
国際観光旅客税		1,000円（船上でUSドル払い／2歳未満無料）					
ホテルサービスチャージ（船内チップ/USドル）		スイート以外	スイート	スイート以外	スイート	スイート以外	スイート
大人／18歳以上		USD 77.50	USD 92.50	USD 108.50	USD 129.50	USD 93.00	USD 111.00
4～17歳		USD 38.75	USD 46.25	USD 54.25	USD 64.75	USD 46.50	USD 55.50

＊クルーズ代金に記載されている価格は、2名1室利用時の大人お一人様の代金となります。　＊1室につき大人2名様分のクルーズ代金をお支払いになった場合、同室利用の18歳未満のお子様2名までのクルーズ代金は無料となります。スイートカテゴリ以外のキャビンに限り、大人1名と同室利用の18歳未満のお子様1名のクルーズ代金は大人代金の半額となります。4歳～17歳のお子様は港湾税とホテルサービスチャージ（船内チップ）をお支払いください。3歳以下のお子様は港湾税をお支払いください。　＊港湾税はクルーズ代金とあわせてお支払いください。　＊国際観光旅客税が必要です。　＊ホテルサービスチャージ（船内チップ）はクルーズの最後に船上で、円またはUSドルでお支払いください。（クレジットカード可）　＊内側・海側・バルコニーキャビンの各C/P/D/Z表記は、お部屋の位置（前後中央）・階数（デッキ）により異なります。

日本海 07

5つの都市めぐりクルーズ　5泊6日

【福岡出港日】8月6日（金）
【金沢出港日】8月7日（土）
【新潟出港日】8月8日（日）

日次			寄港地	朝食	昼食	夜食	入港	出港
1			福岡					16:00
2	1		金沢				14:30	22:30
3	2	1	新潟				10:00	18:00
4	3	2	舞鶴				12:00	20:00
5	4	3	釜山（韓国）				15:00	23:00
6	5	4	福岡				7:00	16:00
	6	5	金沢				14:30	22:30
		6	新潟				10:00	

・最少催行人員:1名
・添乗員:同行しません。船内係員がご案内します。
・食事:福岡発・新潟発【朝5回、昼4回、夜5回】、金沢発【朝5回、昼5回、夜4回】

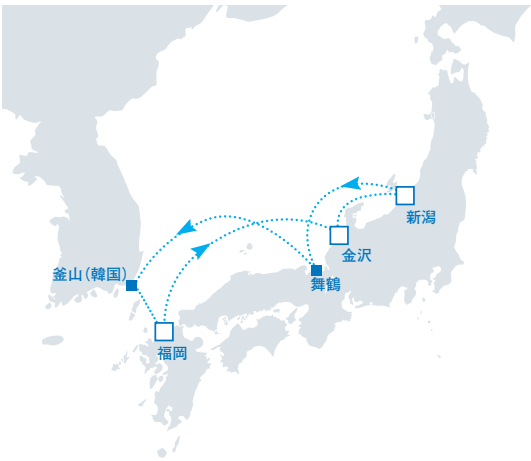

日本海 08

日本海満喫クルーズ　5泊6日

【福岡出港日】8月11日（水・祝）
【金沢出港日】8月12日（木）※
【新潟出港日】8月13日（金）※

日次			寄港地	朝食	昼食	夜食	入港	出港
1			福岡					16:00
2	1		金沢				14:30	22:30
3	2	1	新潟				10:00	18:00
4	3	2	境港				14:00	22:00
5	4	3	釜山（韓国）				13:00	21:00
6	5	4	福岡				7:00	

・最少催行人員:1名
・添乗員:同行しません。船内係員がご案内します。
・食事: 福岡発【朝5回、昼4回、夜5回】
　　金沢発【朝4回、昼3回、夜3回】
　　新潟発【朝3回、昼2回、夜3回】
※8/12金沢発は福岡までの4泊5日の片道クルーズとなります。
※8/13新潟発は福岡までの3泊4日の片道クルーズとなります。

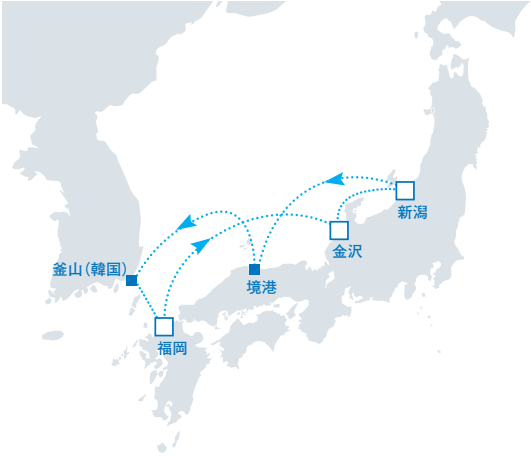

日本海 09

福岡から小樽へ 片道クルーズ　4泊5日

【福岡出港日】8月16日（月）

日次	寄港地	朝食	昼食	夜食	入港	出港
1	福岡					16:00
2	終日航海					
3	ウラジオストク（ロシア）				7:00	19:00
4	終日航海					
5	小樽				7:00	

・最少催行人員:1名
・添乗員:同行しません。船内係員がご案内します。
・食事:【朝4回、昼3回、夜4回】

		日本海 07 5つの 都市めぐりクルーズ 5泊6日		日本海 08 日本海 満喫クルーズ 5泊6日						日本海 09 福岡から小樽へ 片道クルーズ 4泊5日	
福岡 出港		8月6日		8月11日						8月16日	
金沢 出港		8月7日				8月12日 (4泊5日片道クルーズ)					
新潟 出港		8月8日						8月13日 (3泊4日片道クルーズ)			
	定員	クルーズ代金	リピーター割代金	クルーズ代金	リピーター割代金	クルーズ代金	リピーター割代金	クルーズ代金	リピーター割代金	クルーズ代金	リピーター割代金
IC 内側C	2･3･4	¥97,000	¥88,000	¥91,000	¥83,000	¥73,000	¥66,000	¥55,000	¥49,000	¥43,000	¥39,000
IP 内側P	2･4	¥99,000	¥90,000	¥93,000	¥85,000	¥75,000	¥67,000	¥56,000	¥50,000	¥45,000	¥41,000
ID 内側D	2･4	¥101,000	¥92,000	¥95,000	¥86,000	¥76,000	¥68,000	¥57,000	¥51,000	¥47,000	¥43,000
IZ 内側Z	2･4	¥103,000	¥94,000	¥97,000	¥88,000	¥78,000	¥70,000	¥59,000	¥52,000	¥49,000	¥45,000
EC 海側C	2･3･4	¥107,000	¥97,000	¥109,000	¥99,000	¥88,000	¥79,000	¥66,000	¥59,000	¥56,000	¥51,000
EP 海側P	2･3･4	¥109,000	¥99,000	¥111,000	¥101,000	¥89,000	¥80,000	¥67,000	¥60,000	¥58,000	¥53,000
EZ 海側Z	2	¥111,000	¥101,000	¥113,000	¥103,000	¥91,000	¥82,000	¥68,000	¥61,000	¥60,000	¥55,000
BC バルコニーC	2･3･4	¥146,000	¥133,000	¥145,000	¥132,000	¥116,000	¥105,000	¥87,000	¥79,000	¥88,000	¥80,000
BP バルコニーP	2･3･4	¥149,000	¥135,000	¥148,000	¥134,000	¥119,000	¥107,000	¥89,000	¥80,000	¥91,000	¥83,000
BD バルコニーD	2･3･4	¥152,000	¥138,000	¥151,000	¥137,000	¥121,000	¥109,000	¥91,000	¥82,000	¥94,000	¥86,000
BZ バルコニーZ	2･3･4	¥154,000	¥140,000	¥153,000	¥139,000	¥123,000	¥111,000	¥92,000	¥83,000	¥96,000	¥87,000
MS ミニスイート バルコニー	2	¥178,000		¥177,000		¥142,000		¥107,000		¥120,000	
MD ミニスイート オーシャンビュー	2	¥188,000		¥187,000		¥150,000		¥113,000		¥130,000	
S スイート バルコニー	3	¥197,000		¥196,000		¥157,000		¥118,000		¥139,000	
SD スイートデラックス バルコニー	2	¥203,000		¥202,000		¥162,000		¥122,000		¥145,000	
GS グランドスイート バルコニー	4	¥222,000		¥221,000		¥177,000		¥133,000		¥164,000	
3人目、4人目追加代金(大人/18歳以上)		¥58,200	¥52,800	¥54,600	¥49,800	¥43,800	¥39,600	¥33,000	¥29,400	¥25,800	¥23,400
1名1室利用時の追加代金		100%		100%		100%		100%		100%	
港湾税		¥18,000		¥18,000		¥15,600		¥11,400		¥15,600	
国際観光旅客税		1,000円(船上でUSドル払い／2歳未満無料)									
ホテルサービスチャージ (船内チップ/USドル)		スイート以外	スイート	スイート以外	スイート	スイート以外	スイート	スイート以外	スイート	スイート以外	スイート
大人／18歳以上		USD 77.50	USD 92.50	USD 77.50	USD 92.50	USD 62.00	USD 74.00	USD 46.50	USD 55.50	USD 62.00	USD 74.00
4～17歳		USD 38.75	USD 46.25	USD 38.75	USD 46.25	USD 31.00	USD 37.00	USD 23.25	USD 27.75	USD 31.00	USD 37.00

＊クルーズ代金に記載されている価格は、2名1室利用時の大人お一人様の代金となります。　＊1室につき大人2名様分のクルーズ代金をお支払いになった場合、同室利用の18歳未満のお子様2名までのクルーズ代金は無料となります。スイートカテゴリ以外のキャビンに限り、大人1名と同室利用の18歳未満のお子様1名のクルーズ代金は大人代金の半額となります。4歳～17歳のお子様は港湾税とホテルサービスチャージ(船内チップ)をお支払いください。3歳以下のお子様は港湾税をお支払いください。　＊港湾税はクルーズ代金とあわせてお支払いください。　＊国際観光旅客税が必要です。　＊ホテルサービスチャージ(船内チップ)はクルーズの最後に船上で、円またはUSドルでお支払いください。(クレジットカード可)　＊内側・海側・バルコニーキャビンの各C/P/D/Z表記は、お部屋の位置(前後中央)・階数(デッキ)により異なります。

北海道 01

ロシア超ショートクルーズ
3泊4日

8月20日(金)

日次	寄港地	朝食	昼食	夜食	入港	出港
1	小樽					16:00
2	コルサコフ(ロシア)				8:00	19:00
3	稚内				7:00	18:00
4	小樽				7:00	

・最少催行人員:1名
・添乗員:同行しません。船内係員がご案内します。
・食事:【朝3回、昼2回、夜3回】

8月27日(金)

日次	寄港地	朝食	昼食	夜食	入港	出港
1	小樽					18:00
2	コルサコフ				9:30	19:.30
3	稚内				8:00	16:00
4	小樽				7:00	

・最少催行人員:1名
・添乗員:同行しません。船内係員がご案内します。
・食事:【朝3回、昼2回、夜3回】

北海道 02

北海道・ロシアショートクルーズ
4泊5日

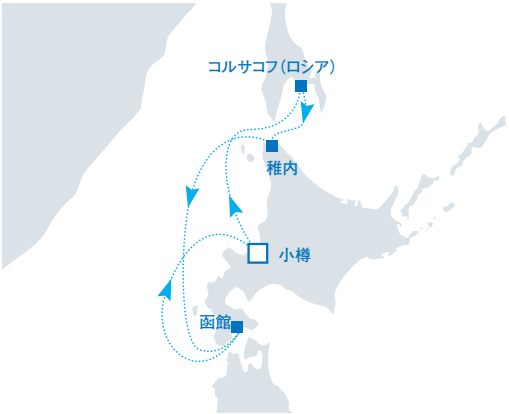

8月23日(月)

日次	寄港地	朝食	昼食	夜食	入港	出港
1	小樽					16:00
2	コルサコフ(ロシア)				8:00	19:00
3	稚内				7:00	15:00
4	函館				12:30	19:30
5	小樽				9:30	

・最少催行人員:1名
・添乗員:同行しません。船内係員がご案内します。
・食事:【朝4回、昼3回、夜4回】

北海道 03

北海道・ロシア周遊クルーズ
6泊7日

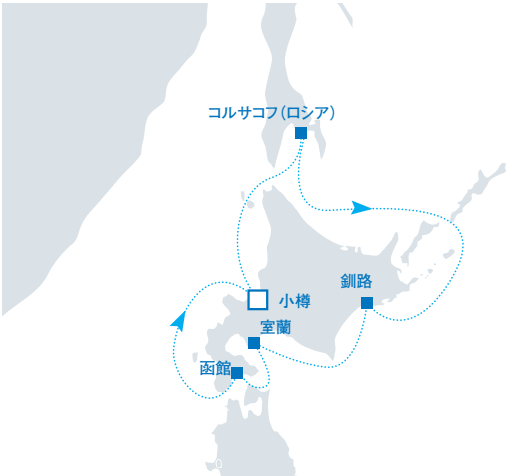

8月30日(月)

日次	寄港地	朝食	昼食	夜食	入港	出港
1	小樽					16:00
2	コルサコフ(ロシア)				7:30	18:30
3	終日航海					
4	釧路				11:00	19:00
5	室蘭				9:00	18:00
6	函館				8:00	16:00
7	小樽				7:00	

・最少催行人員:1名
・添乗員:同行しません。船内係員がご案内します。
・食事:【朝6回、昼5回、夜6回】

		北海道 01 ロシア 超ショートクルーズ 3泊4日				北海道 02 北海道・ロシア ショートクルーズ 4泊5日		北海道 03 北海道・ロシア 周遊クルーズ 6泊7日	
小樽 出港		8月20日		8月27日		8月23日		8月30日	
	定員	クルーズ代金	リピーター割代金	クルーズ代金	リピーター割代金	クルーズ代金	リピーター割代金	クルーズ代金	リピーター割代金
IC 内側C	2･3･4	¥39,000	¥33,000	¥39,000	¥33,000	¥43,000	¥36,000	¥69,000	¥58,000
IP 内側P	2･4	¥41,000	¥35,000	¥41,000	¥35,000	¥45,000	¥38,000	¥71,000	¥59,000
ID 内側D	2･4	¥43,000	¥36,000	¥43,000	¥36,000	¥47,000	¥40,000	¥73,000	¥61,000
IZ 内側Z	2･4	¥45,000	¥38,000	¥45,000	¥38,000	¥49,000	¥41,000	¥75,000	¥63,000
EC 海側C	2･3･4	¥49,000	¥41,000	¥49,000	¥41,000	¥53,000	¥44,000	¥81,000	¥68,000
EP 海側P	2･3･4	¥51,000	¥43,000	¥51,000	¥43,000	¥55,000	¥46,000	¥83,000	¥69,000
EZ 海側Z	2	¥53,000	¥44,000	¥53,000	¥44,000	¥57,000	¥48,000	¥85,000	¥71,000
BC バルコニーC	2･3･4	¥72,000	¥60,000	¥84,000	¥70,000	¥88,000	¥74,000	¥116,000	¥97,000
BP バルコニーP	2･3･4	¥75,000	¥63,000	¥87,000	¥73,000	¥91,000	¥76,000	¥119,000	¥99,000
BD バルコニーD	2･3･4	¥78,000	¥65,000	¥90,000	¥75,000	¥94,000	¥79,000	¥122,000	¥102,000
BZ バルコニーZ	2･3･4	¥80,000	¥67,000	¥92,000	¥77,000	¥96,000	¥80,000	¥124,000	¥103,000
MS ミニスイート バルコニー	2	¥103,000		¥115,000		¥119,000		¥147,000	
MD ミニスイート オーシャンビュー	2	¥113,000		¥125,000		¥129,000		¥163,000	
S スイート バルコニー	3	¥122,000		¥134,000		¥138,000		¥172,000	
SD スイートデラックス バルコニー	2	¥128,000		¥140,000		¥144,000		¥178,000	
GS グランドスイート バルコニー	4	¥135,000		¥147,000		¥163,000		¥209,000	
3人目、4人目追加代金（大人/18歳以上）		¥23,400	¥19,800	¥23,400	¥19,800	¥25,800	¥21,600	¥41,400	¥34,800
1名1室利用時の追加代金		100%		100%		100%		100%	
港湾税		¥11,400		¥11,400		¥15,600		¥18,000	
国際観光旅客税		1,000円（船上でUSドル払い／2歳未満無料）							
ホテルサービスチャージ（船内チップ/USドル）		スイート以外	スイート	スイート以外	スイート	スイート以外	スイート	スイート以外	スイート
大人／18歳以上		USD 46.50	USD 55.50	USD 46.50	USD 55.50	USD 62.00	USD 93.00	USD 93.00	USD 111.00
4～17歳		USD 23.25	USD 27.75	USD 23.25	USD 27.75	USD 31.00	USD 46.50	USD 46.50	USD 55.50

＊クルーズ代金に記載されている価格は、2名1室利用時の大人お一人様の代金となります。　＊1室につき大人2名様分のクルーズ代金をお支払いになった場合、同室利用の18歳未満のお子様2名までのクルーズ代金は無料となります。スイートカテゴリ以外のキャビンに限り、大人1名と同室利用の18歳未満のお子様1名のクルーズ代金は大人代金の半額となります。4歳～17歳のお子様は港湾税とホテルサービスチャージ（船内チップ）をお支払いください。3歳以下のお子様は港湾税をお支払いください。　＊港湾税はクルーズ代金とあわせてお支払いください。　＊国際観光旅客税が必要です。　＊ホテルサービスチャージ（船内チップ）はクルーズの最後に船上で、円またはUSドルでお支払いください。（クレジットカード可）　＊内側・海側・バルコニーキャビンの各C/P/D/Z表記は、お部屋の位置（前後中央）・階数（デッキ）により異なります。

All Inclusive Vacations

クルーズはオールインクルーシブ

クルーズ旅行の特長は、宿泊、移動、食事などのすべてがパッケージになっていること。
予想外の出費がなく、計画的に旅を楽しむことができます。

移動費	＋	宿泊費	＋	ドリンクパッケージ＊
朝・昼・夜の食事	＋	スイーツビュッフェ	＋	プール&ジャグジー
体験イベント	＋	日替わりのショー	＋	毎晩のパーティー

※一部のドリンク類、スパ、クリーニング、通信費などは有料です。　※自宅から港までの交通費、寄港地観光などは含まれません。

＊ドリンクメニュー

グラスで提供するソフトドリンクとミネラルウォーター、ドラフトビール、ノンアルコールビール、フルーツジュース、コーヒー各種、イタリアンハウスワイン赤白、グラッパ、コニャック、ウィスキー、ジン、ウォッカ、ラム、ブランデー、テキーラ、デザートワイン、リキュール、食後酒、ノンアルコールカクテル

20歳未満のお客様はノンアルコールパッケージとなります。お部屋のミニバーやルームサービスは対象外です。ドリンクパッケージの内容等変更となる場合があります。詳しくは船上でご確認ください。

Under 18 Free

18歳未満のお子様 クルーズ代金 無料・半額

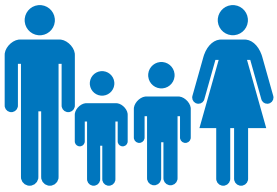

1部屋（大人2名＋子供2名）

1 部屋につき大人2 名様分のクルーズ代金を
お支払いになった場合、
同室利用の18歳未満の
お子様2名までのクルーズ代金は 無料

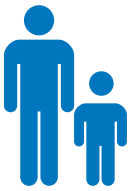

1部屋
（大人1名＋子供1名）

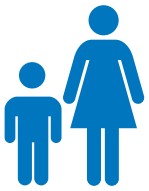

1部屋
（大人1名＋子供1名）

1 部屋につき大人1名、子ども1 名で同室利用の場合、
通常お子様も大人1 名分の料金のところ、
同室利用の18歳未満の
お子様のクルーズ代金は 半額 ※スイートカテゴリーは除く。

4歳～17歳のお子様は港湾税とホテルサービスチャージ（船内チップ）が発生します。
3歳以下のお子様は港湾税が発生します。
2歳以上のお客様は国際観光旅客税が発生します。

Special Offer for Fleet Repeater

リピーター割引実施中!

- 全出航クルーズ対象。2020年9月1日～2021年1月31日までのお申し込みに適用。
- 過去にコスタクルーズに乗船ご利用されたお客様ご本人と同室の同伴者の方も適用。
- 適用キャビン：内側・海側・バルコニーキャビン

Easy Access & More Fun at Home Port

かんたんアクセス & 前後泊観光

発着港までかんたんアクセス。クルーズ前後にも観光を楽しもう!

Fly & Cruise

フライ&クルーズ

空路利用だからこそ気軽にクルーズ

乗下船する港まで飛行機を利用するのが「フライ&クルーズ」。春の沖縄クルーズは、参加しやすい2泊から4泊の短め日程。乗船前や下船後も観光を楽しみましょう。

Rail & Cruise

レイル&クルーズ

鉄道を使って発着港で乗船前後にのんびり観光

乗下船する港まで鉄道を利用するのが「レイル&クルーズ」。せっかくの機会なので、乗船前や下船後に時間を取って、各地での観光を楽しみましょう。街歩きやお買い物、旬の味覚もお忘れなく。

Drive & Cruise

ドライブ&クルーズ

マイカー利用で自由気ままな観光を

マイカーなら、旅の荷物の運搬が楽ちんですし、乗船前後に港周辺を観光する場合も、ちょっぴり遠出が楽しめます。舞鶴や金沢など、コスタクルーズにご乗船のお客様は駐車場を無料でご利用できる港もあります。

※自宅から港までの交通費、寄港地観光などはクルーズ代金に含まれません。

Ship data

シップデータ

コスタ セレーナ

Costa Serena

船籍：イタリア	全長：290メートル	乗組員数：1,100人
総トン数：114,500トン	全幅：35.5メートル	客室数：1,500室
就航年：2007年	最大乗客定員数：3,780人	巡航速度：21.5ノット

Cabins

客室紹介

スイートキャビン

グランドスイート バルコニー

GS

〈定員4名〉
約29.1㎡+バルコニー約8.2㎡

スイートデラックス バルコニー

SD

〈定員2名〉
約21.6㎡+バルコニー約6.1㎡

スイート バルコニー

S

〈定員3名〉
約21.6㎡+バルコニー約6.1㎡

ミニスイート オーシャンビュー

MD

〈定員2名〉
約19.6㎡

ミニスイート バルコニー

MS

〈定員2名〉
約15.5~21.6㎡+バルコニー約8.2㎡

［スイートの特典］

- メインレストランに専用エリアをご用意
- メインレストランでのディナー開始時間の選択が可能
  *混み合っている場合、ご希望に添えない場合があります。
- 乗船日にスパークリングワインとカナッペ、フルーツのお届け、ミネラルウォーター2本
- バトラーサービス
- キャビンでメインレストランと同じお食事が可能
- VIPカクテルパーティーご招待
- スリッパとバスローブ
- 終日クルーズ日にハイティーにご招待（1回）

バルコニーキャビン

BZ BD BP BC

〈定員2~4名〉
約14.1㎡+バルコニー約4.1㎡

海側キャビン

EZ EP EC

〈定員2~4名〉
約15.5~18.7㎡

内側キャビン

IZ ID IP IC

〈定員2~4名〉
約11.7㎡

*デッキの階層によって、室内のインテリアが異なる場合がございます 。
*各キャビンカテゴリー（バルコニー・海側・内側）のクラス表記（Z・D・P・C）は お部屋の位置（前方／中央／後方）、階層により異なります。

レストラン&バー

Restaurants and Bars

Vesta Restaurant
リストランテ ベスタ

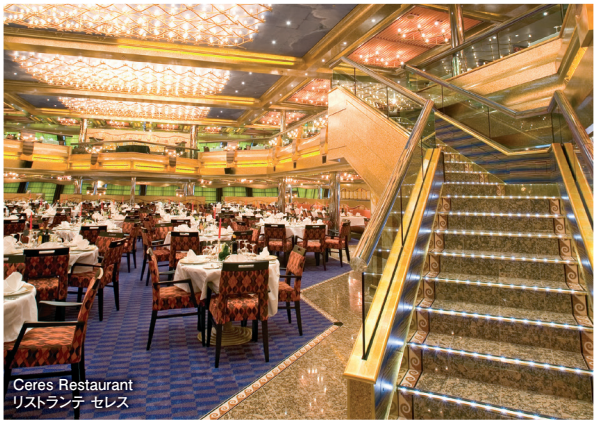
Ceres Restaurant
リストランテ セレス

Prometeo Buffet Restaurant
ビュッフェレストラン プロメテオ

Ristorante Casanova
リストランテ カサノバ

美食家のお客様にご満足いただける、4つのレストランをご用意。伝統イタリア料理はもちろん、絶品のインターナショナルキュイジーヌからベジタリアンオプションまで多彩なお食事をお楽しみください。

[パブリック&ショッピング]

Deck	施設名
3	パンテオン アトリウム(メインホール)
3	寄港地観光オフィス
3	カスタマーサービス
4	チャペル
9	リド ソーレ(プール)
9	リド ウラーノ(プール & ジャクジーx2)
10	ソラリウム サンデッキ
11	リド アイリス(プール & ジャクジー)
11	リド スクウォック(プール)
14	オープンデッキ
4&5	ショッピング ギャラリー

[レストラン&バー]

Deck	施設名
3&4	リストランテ ベスタ
3&4	リストランテ セレス
9&10	ビュッフェレストラン プロメテオ
11	リストランテ カサノバ(有料)
3	バー パンテオン
5	グランドバー アポロ
5	バー スポルト ビクトリア
9	リドバー ソーレ
9	リドバー ウラーノ
12	バー スクーデリア コスタ

サムサラスパ

Samsara SPA

サムサラとは、アジア文化における生命の哲学と神話の世界。海を眺めながらのスパやユニークなプログラムで、極上のリラクセーションをご提供します。（有料）

プール&ジム

Sun and sport

潮風を感じながらくつろげるプールに、大人気のウォータースライダー、トレーニングマシンが完備されたジムなど、スポーツ施設も大充実。

スクウォッククラブ

Squok Club for Kids

専任のエンターテイナーチームが常駐し、年齢層に合わせたお子様向けカリキュラム・アクティビティーをご用意しております。無料託児サービスとしてもご利用ください。

ショッピング

Shopping

船内のショップでは、世界最高ブランドを取り揃えています。ジュエリーやドレス、現地の工芸品、コスタオリジナルグッズなど免税店ならではのショッピングをお楽しみください。

カジノ

Casino

ルーレットやポーカー、スロットマシンまでズラリと揃います。華やかなカジノは外国客船ならではの醍醐味。熱い夜をお過ごしください。（18歳未満のお客様は入室不可）

カスタマーサービス

Customer service

日本語スタッフが常駐し、24時間対応しています。観光に関するご質問やツアーのお申し込みは寄港地観光オフィスへ。

［エンターテインメント］

Deck	施設名
3&4&5	シアター ジョーヴェ
4	メルクーリオ コンファレンスルーム
4	インターネットポイント
4	ディスコ パン
5	カードルーム
5	4D シネマ（有料）
5	カジノ ジャーノ
5	バーチャルワールド ゲームエリア
5	キューピッド ボールルーム
5	ルナ ラウンジ

［スポーツ&スパ］

Deck	施設名
10	スクウォック クラブ キッズエリア（年齢別プログラム）
11	サムサラ ウェルネスセンター ジム
11	ヴィーナス ビューティーサロン（メニュー別料金）
12	サムサラ ウェルネスセンター スパ（有料・メニュー別料金）
12	ジョギングトラック
12	スポーツコート
14	ウォータースライダー

Deck plan

デッキプラン

コスタ セレーナ

Costa Serena

- GS グランドスイート バルコニー　デッキ7
- SD スイートデラックス バルコニー　デッキ10
- S スイート バルコニー デッキ7･デッキ9
- MD ミニスイート オーシャンビュー　デッキ10 前方
- MS ミニスイート バルコニー　デッキ6/7/8 後方
- BZ バルコニーZ　デッキ8 中央･デッキ9 中央･デッキ10
- BD バルコニーD　デッキ6/7 中央･デッキ8･デッキ9前方
- BP バルコニーP　デッキ6　後方 デッキ7　前方/後方
- BC バルコニーC　デッキ6　前方

- EZ 海側Z デッキ11
- EP 海側P デッキ1中央･デッキ2･デッキ6/7/9 前方
- EC 海側C デッキ1 前方/後方
- IZ 内側Z デッキ8-9 中央･デッキ10
- ID 内側D デッキ6-7 中央･デッキ8-9 前方/後方
- IP 内側P デッキ1-2 中央･デッキ6-7 前方/後方
- IC 内側C デッキ1-2 前方/後方

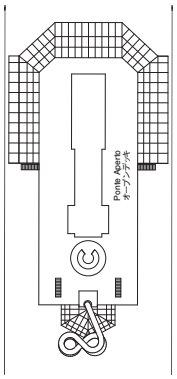

デッキ14 ヴェラ
VELA

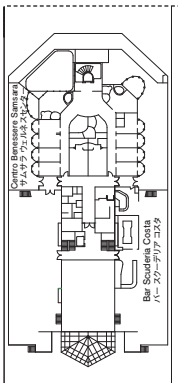

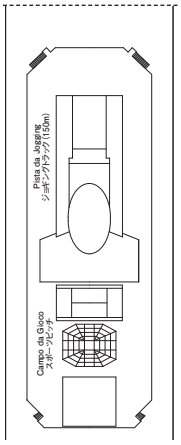

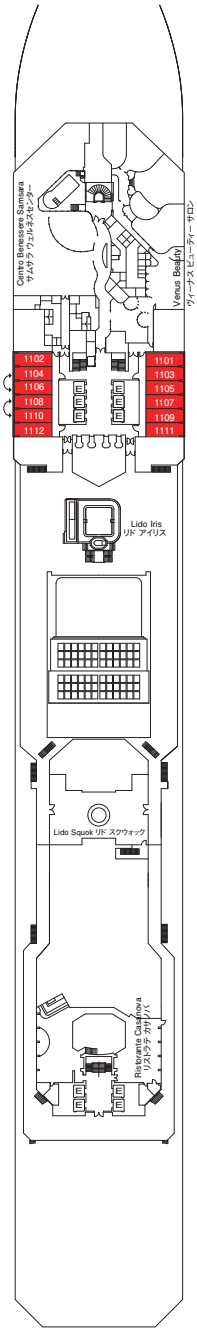

デッキ11 ヴァーゴ
VIRGO

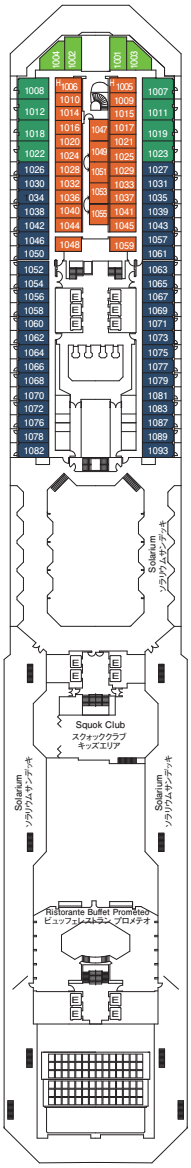

デッキ10 タウルス
TAURUS

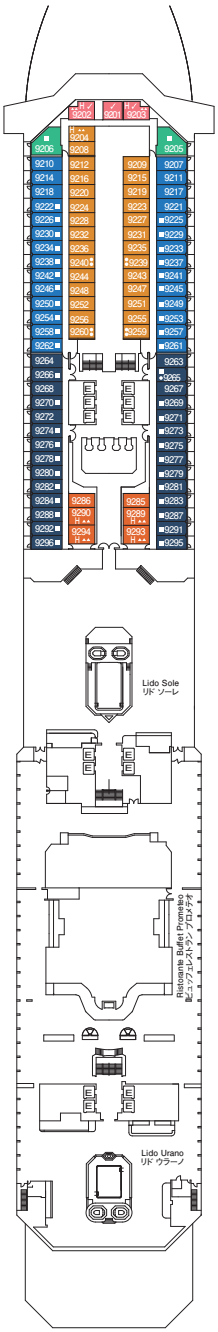

デッキ9 リブラ
LIBRA

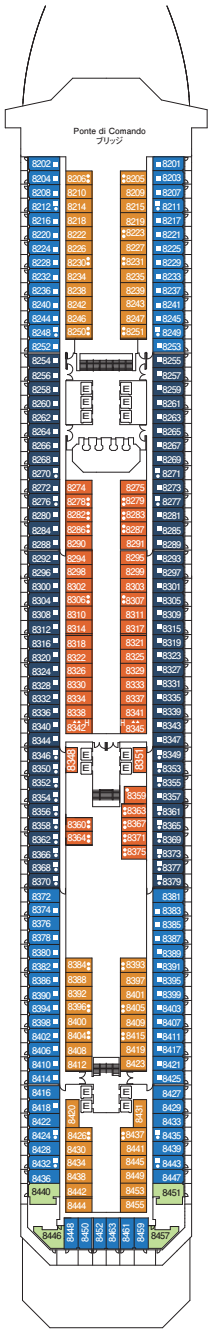

デッキ8 ペルセウス
PERSEUS

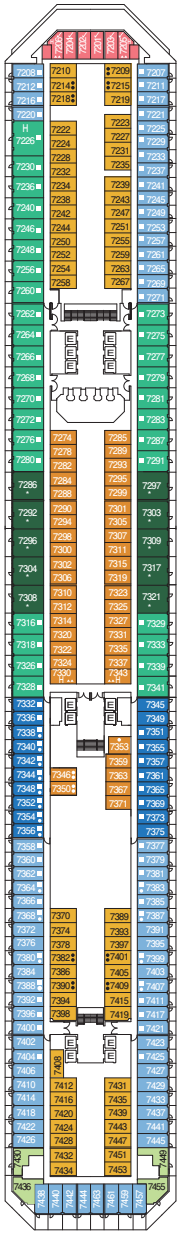

デッキ7 アクエリアス
ACQUARIUS

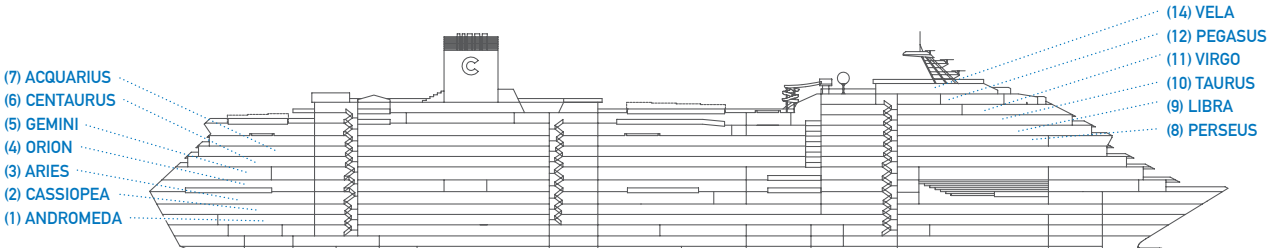

✓ 一部視界不良(パーシャルビュー)キャビン
H 身体の不自由な方向けキャビン
⟲ コネクティングキャビン
E エレベーター
✻ ダブルソファーベッド
● シングルプルマンベッド(壁又は天井付けの折りたたみベッド)
■ シングルソファーベッド
▲▲ シングルベッドを組み合わせてダブルに変更できません
▲ ダブルに変更できません

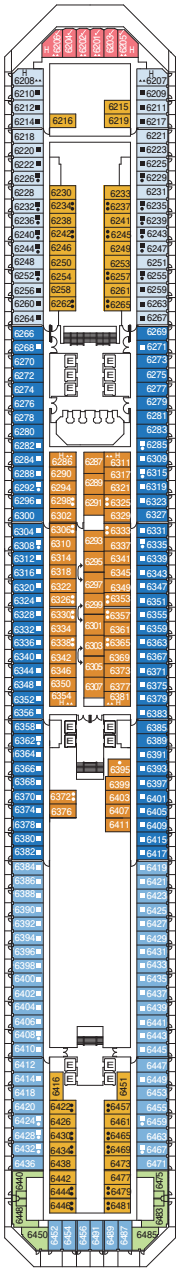

デッキ6 ケンタウルス
CENTAURUS

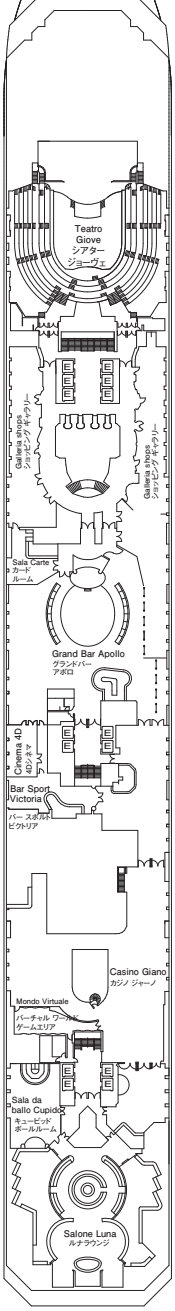

デッキ5 ジェミニ
GEMINI

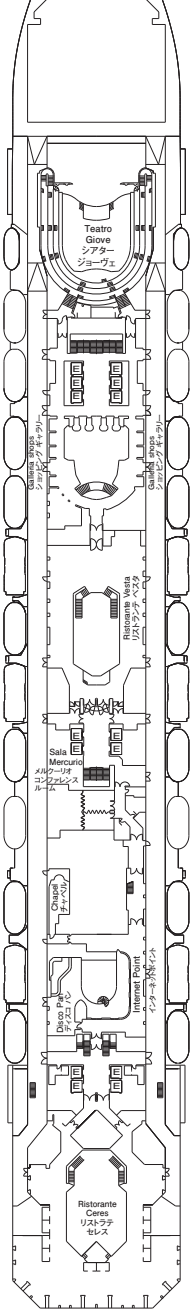

デッキ4 オリオン
ORION

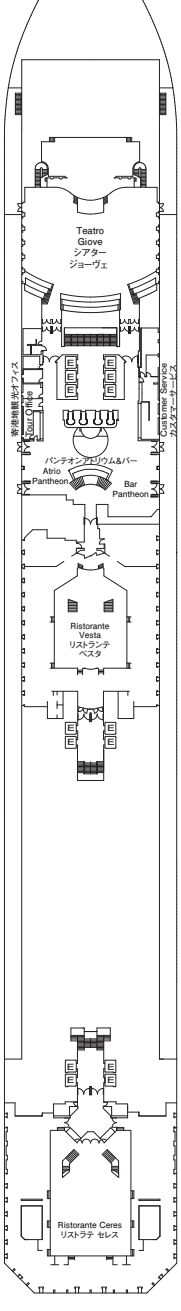

デッキ3 アリエス
ARIES

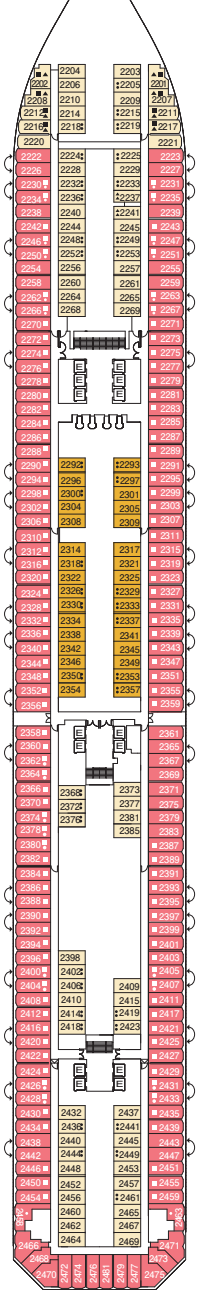

デッキ2 カシオペア
CASSIOPEA

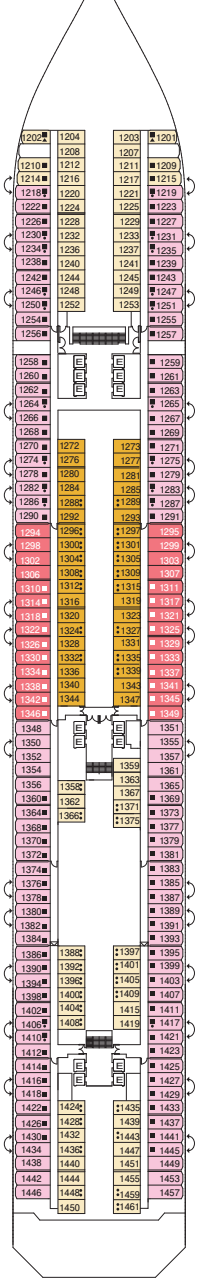

デッキ1 アンドロメダ
ANDROMEDA

ご案内とご注意

パンフレット記載事項の変更

- 本パンフレットに記載されたクルーズ代金やその他料金、出港日、日程、乗下船港、寄港地、入出港時間、船内プログラム、船内施設などは予告なしに変更されることがあります。これらの変更に伴い発生したお客様の追加経費の補償は一切ありません。着岸予定の港であっても、天候、海象、その他の理由によりテンダーボート（通船）での上陸に変更となる場合があります。
- 法律により外国客船に乗船するお客様が日本国内の港だけを経由する旅程を組むことはできません。
- 港に停泊中も船内でのお食事はご用意いたしますが、ショアエクスカーション（寄港地観光）等で上陸し、船内でお召し上がりにならなかった場合でも、返金はありません。
- イベントやショー、その他船内の各種サービスの内容は変更になる場合があります。
- コスタ セイフティー プロトコルの内容は変更になる場合があります。

港湾税について

- 渡航先の国々（または地域）によっては、その国の法律などにより渡航者個人に対して政府関連諸税等（出入国審査料、税関審査料など）の支払いが義務付けられており、「港湾税」としてクルーズ代金と合わせてお支払いいただきます。別途、国際観光旅客税が必要となります。
- 燃料サーチャージは2020年8月末日現在廃止されていますが、今後の原油価格の動向によりチャージされる場合があります。
- 港湾税および燃料サーチャージの代金は予告なしに変更される場合があり、運航会社はクルーズ代金全額収受後でも、その不足分をお支払いいただく権利を有します。

キャビンについて

- 2名で1部屋をご利用の場合:原則としてツインベッドをご用意いたしますが、ダブルベッドとなる場合があります。
- 3名または4名で1部屋をご利用の場合:プルマンベッド（壁または天井付けの折りたたみベッド）またはソファーベッドをご利用いただくため手狭となります。
- 1名で1部屋をご利用の場合:シングルルームはありません。「1名1室利用時の追加代金」をお支払いいただき、2名用のお部屋をご利用ください。

乗船

- 夕刻に出港する場合、通常、お昼ごろから出港の1時間前までに乗船手続きをいたします。正式な時間は、クルーズガイド等でご案内いたします。指定された時刻前には乗船できません。

下船

- 最終下船港に到着した後、下船まで約2時間程かかります。これは、乗客の下船前にスーツケースを降ろすことが義務付けられていることや、入国審査や税関手続きなどを行うためです。下船後のスケジュールは余裕をもって計画ください。

ショアエクスカーション（寄港地観光）

- 様々なショアエクスカーション（日本語の寄港地観光ツアー）を各寄港地で催行予定です。（別料金）

お申し込みについて

- 本パンフレットに記載された渡航の案内は、日本国籍の方を対象とします。日本国籍ではないお客様の旅行のお申し込みは、ご自身にて自国および渡航先の領事館、入国管理事務所にお問い合わせの上、必要な手続きをお済ませください。

ご旅行条件

1）予約

- 予約申込みには適切な書式（電子フォーマットも利用できます）を用いなければならず、お客様に全項目のご記入とご署名をいただく必要があります。
- 予約申込書に記載されたお名前が2人以上の場合、予約したお客様がリストに記載されたお客様の代理人としての必要な権限を与えられ、かつ、予約申込書に記載された対象者の契約上のすべての義務を担保するものとします。

2）クルーズ代金

- クルーズ代金にはホテルサービスチャージ（船内チップ）は含まれません。ホテルサービスチャージ（船内チップ）の金額は本パンフレットのクルーズ代金のセクションに具体的に表示されています。ホテルサービスチャージ（船内チップ）は、実際に乗船した日数に基づき、クルーズの終了時に船内でお支払いいただきます。

3）取消料

出発日の前日から起算して90日前まで	無料
出発日の前日から起算して89日前－57日前	20%
出発日の前日から起算して56日前－29日前	50%
出発日の前日から起算して28日前－15日前	75%
出発日の前日から起算して14日前以降および無連絡不参加	100%

※出港日の変更は取消再予約となり、取消料の対象となります。

4）乗船制限

- 未成年者のみによる予約はお受けできません。未成年者の予約は、保護者または必要な権限を与えられた成人によって行わなければならず、少なくとも両親のうちどちらか1人または該当未成年者に対するすべての責任を負う成人と旅行することを条件とします。
- 船には妊娠や出産を補助する設備が備えられていないため、クルーズ期間中に妊娠24週に入るお客様はお受けできません。すべての妊婦は自身と胎児の良好な健康状態、出産予定日およびクルーズへの適正を証明する診断書を作成しなければなりません。コスタクルーズは、お客様の妊娠に関して発生する旅行中、旅行後のいかなる事態についても責任を負いません。
- 出港日において6ヵ月未満の乳児の乗船は認められておりません。
- 障害者用設備を備えた客室の数は限定されており、船のすべてのエリア並びに設備が障害者に利用可能ではなく、特別に受け入れる設計とはなっておりません。従って障害者用客室の予約は、客室の空き状況の制約に従って受諾されることとし、必要な場合は、障害者を補助する能力のある補助者または付添人の同乗を条件とします。
- すべてのお客様は、特別にケアや補助を必要とする可能性のあるすべての病状や身体および精神的障害を、催行者に対し契約締結の時点において通知することとします。旅行者の身体並びに精神的状態により、旅行者のクルーズへの参加が不可能であると判断される場合や、旅行者自身もしくは第三者にとって危険な場合、また船上で実行不可能な補助が必要であると判断された場合、予約は受諾されないこととします。

5）パスポートと出国手続き

- パスポートの有効残存期間は、下船日から6ヵ月以上必要です。お客様本人の国籍に従い、パスポートと旅行中のすべての国で有効な書類、また必要に応じて旅行用査証、通過査証、並びに健康診断書を適宜取得してください。お客様からの特別なお知らせをいただかない場合には、日本のパスポートを有していることを前提とします。

6）個人情報保護

- ご予約の際には、個人情報が旅行代理店によって収集されます。旅行代理店はお客様の了解のもとで、必要な情報をコスタクルーズに送付いただきます。これらの情報は外国旅行を行う場合にも法律上必要となります。コスタクルーズは、契約に基づくサービスの提供に必要な場合、必要な会社や機関に情報を提供します。

www.costajapan.com

コスタクルーズ

※ご旅行条件はウェブサイトwww.costacruisesasia.comに掲載される英語版「一般条件」を基に日本語に翻訳された参考版です。この解釈は、常に英語版に基づいて行われています。
※本パンフレットは2020年8月末日現在のもので、変更される場合があります。